

PREFEITURA MUNICIPAL DE CACHOEIRINHA - TO
CACHOEIRINHA-TO

ATA DE SESSÃO - ADJUDICAÇÃO - Parte 1 de 1

PREGÃO ELETRÔNICO Nº 04/2022
Processo Administrativo Nº 59/2022
Tipo: REGISTRO DE PREÇO
PREGOEIRO: LUANA NOGUEIRA LOPES
Data de Publicação: 04/05/2022 17:20:12

MOVIMENTOS DO PROCESSO

10/05/2022 15:53:18	CADASTRO DE PROPOSTA	G DA SILVA SOUSA
11/05/2022 11:48:41	CADASTRO DE PROPOSTA	MIX E DISTRIBUIDORA SOARES LTDA -ME
13/05/2022 11:38:47	ALTERAÇÃO DE PROPOSTA	MIX E DISTRIBUIDORA SOARES LTDA -ME
13/05/2022 15:17:34	ALTERAÇÃO DE PROPOSTA	G DA SILVA SOUSA
15/05/2022 14:29:19	CADASTRO DE PROPOSTA	RONALDO GONÇALVES DA SILVA - ME
15/05/2022 15:47:25	ALTERAÇÃO DE PROPOSTA	RONALDO GONÇALVES DA SILVA - ME
16/05/2022 08:52:01	MENSAGEM	PREGOEIRO
bom dia! senhores licitantes		
16/05/2022 11:02:10	MENSAGEM	PREGOEIRO
senhores agora vou analisar as documentações e as 14:30 volto para continuação.		

LOTE 1 - ADJUDICADO
LOTE 1

VALORES UNITÁRIOS FINAIS

Item: 1	Unidade: kg	Marca: ITALAC	Modelo: CHOCOLATE PO
Descrição: Achocolatado pó pacote 400 grms			
Quantidade: 80	Valor Unit.: 9,80	Valor Total: 784,00	

CLASSIFICAÇÃO

Razão Social	Num Documento	Oferta Inicial	Oferta Final	ME
1 MIX E DISTRIBUIDORA SOARES LTDA -ME	093 21.075.679/0001-58	17,83	9,80	Sim
G DA SILVA SOUSA	075 41.722.748/0001-85	17,83	9,85	Sim

DESCLASSIFICADOS

Razão Social	Num Documento	Oferta Inicial	Oferta Final	ME
--------------	---------------	----------------	--------------	----

INABILITADOS

Razão Social	Num Documento	Oferta Inicial	Oferta Final	ME
RONALDO GONÇALVES DA SILVA - ME	086 10.353.105/0001-88	17,83	11,90	Sim

MOVIMENTOS DO LOTE

04/05/2022 17:20:12	PUBLICADO	
05/05/2022 08:00:00	RECEPÇÃO DE PROPOSTAS	
16/05/2022 08:00:00	ANÁLISE DE PROPOSTAS	
16/05/2022 08:50:59	DISPUTA	
16/05/2022 08:50:59	LANCE	RONALDO GONÇALVES DA SILVA - ME (PARTICIPANTE 086)
16/05/2022 08:50:59	LANCE	G DA SILVA SOUSA (PARTICIPANTE 075)
16/05/2022 08:50:59	LANCE	MIX E DISTRIBUIDORA SOARES LTDA -ME (PARTICIPANTE 093)
16/05/2022 08:51:26	LANCE	MIX E DISTRIBUIDORA SOARES LTDA -ME (PARTICIPANTE 093)
16/05/2022 08:51:44	LANCE	RONALDO GONÇALVES DA SILVA - ME (PARTICIPANTE 086)
		17,83
		17,83
		17,80
		17,79



Gerado em: 16/05/2022 16:21:30

**PREFEITURA MUNICIPAL DE CACHOEIRINHA - TO
CACHOEIRINHA-TO**

16/05/2022 08:52:55	LANCE	MIX E DISTRIBUIDORA SOARES LTDA -ME (PARTICIPANTE 093)	17,50
16/05/2022 08:53:38	LANCE	RONALDO GONÇALVES DA SILVA - ME (PARTICIPANTE 086)	12,90
16/05/2022 08:53:59	LANCE	G DA SILVA SOUSA (PARTICIPANTE 075)	11,50
16/05/2022 08:54:45	LANCE	MIX E DISTRIBUIDORA SOARES LTDA -ME (PARTICIPANTE 093)	11,40
16/05/2022 08:56:24	LANCE	RONALDO GONÇALVES DA SILVA - ME (PARTICIPANTE 086)	11,90
16/05/2022 08:58:50	LANCE	G DA SILVA SOUSA (PARTICIPANTE 075)	11,00
16/05/2022 08:59:04	LANCE	MIX E DISTRIBUIDORA SOARES LTDA -ME (PARTICIPANTE 093)	10,90
16/05/2022 08:59:04	PRORROGAÇÃO AUTOMÁTICA		
16/05/2022 08:59:20	LANCE	G DA SILVA SOUSA (PARTICIPANTE 075)	10,00
16/05/2022 08:59:56	LANCE	MIX E DISTRIBUIDORA SOARES LTDA -ME (PARTICIPANTE 093)	9,90
16/05/2022 09:01:23	LANCE	G DA SILVA SOUSA (PARTICIPANTE 075)	9,85
16/05/2022 09:01:33	LANCE	MIX E DISTRIBUIDORA SOARES LTDA -ME (PARTICIPANTE 093)	9,80
16/05/2022 09:03:33	NOTIFICAÇÃO SISTEMA		
o detentor da melhor oferta da etapa de lances é MIX E DISTRIBUIDORA SOARES LTDA -ME			
16/05/2022 09:03:33	HABILITAÇÃO		
16/05/2022 14:57:37	MANIFESTAÇÃO DE RECURSOS		
16/05/2022 15:27:37	EM ADJUDICAÇÃO		
16/05/2022 15:52:39	INABILITAÇÃO DE PARTICIPANTE PREGOEIRO		
RONALDO GONÇALVES DA SILVA - ME inabilitado. Motivo: POR FALTA DE ANEXAR O BALANÇO PATRIMONIAL E INDICE CONFORME O EDITAL			
16/05/2022 15:58:12	ADJUDICADO		

**LOTE 2 - ADJUDICADO
LOTE 2**

VALORES UNITÁRIOS FINAIS

Item: 1	Unidade: kg	Marca: pérola	Modelo: pérola
Descrição: Açúcar cristal pacote 2 kg			
Quantidade: 600	Valor Unit.: 4,30	Valor Total: 2.580,00	

CLASSIFICAÇÃO

Razão Social	Num Documento	Oferta Inicial	Oferta Final	ME
1 G DA SILVA SOUSA	033 41.722.748/0001-85	5,45	4,30	Sim
2 MIX E DISTRIBUIDORA SOARES LTDA -ME	009 21.075.679/0001-58	5,50	4,98	Sim

DESCLASSIFICADOS

Razão Social	Num Documento	Oferta Inicial	Oferta Final	ME

INABILITADOS

Razão Social	Num Documento	Oferta Inicial	Oferta Final	ME
RONALDO GONÇALVES DA SILVA - ME	034 10.353.105/0001-88	5,50	4,99	Sim

MOVIMENTOS DO LOTE

04/05/2022 17:20:12	PUBLICADO		
05/05/2022 08:00:00	RECEPÇÃO DE PROPOSTAS		
16/05/2022 08:00:00	ANÁLISE DE PROPOSTAS		
16/05/2022 08:50:59	DISPUTA		
16/05/2022 08:50:59	LANCE	RONALDO GONÇALVES DA SILVA - ME (PARTICIPANTE 034)	
16/05/2022 08:50:59	LANCE	G DA SILVA SOUSA (PARTICIPANTE 033)	5,45



**PREFEITURA MUNICIPAL DE CACHOEIRINHA - TO
CACHOEIRINHA-TO**

16/05/2022 08:50:59	LANCE	MIX E DISTRIBUIDORA SOARES LTDA -ME (PARTICIPANTE 009)	5,50
16/05/2022 08:51:36	LANCE	MIX E DISTRIBUIDORA SOARES LTDA -ME (PARTICIPANTE 009)	5,40
16/05/2022 08:51:55	LANCE	RONALDO GONÇALVES DA SILVA - ME (PARTICIPANTE 034)	5,39
16/05/2022 08:54:16	LANCE	G DA SILVA SOUSA (PARTICIPANTE 033)	5,00
16/05/2022 08:56:37	LANCE	RONALDO GONÇALVES DA SILVA - ME (PARTICIPANTE 034)	4,99
16/05/2022 08:59:01	LANCE	G DA SILVA SOUSA (PARTICIPANTE 033)	4,30
16/05/2022 08:59:01	PRORROGAÇÃO AUTOMÁTICA		
16/05/2022 08:59:17	LANCE	MIX E DISTRIBUIDORA SOARES LTDA -ME (PARTICIPANTE 009)	4,98
16/05/2022 09:01:17	NOTIFICAÇÃO SISTEMA		
O detentor da melhor oferta da etapa de lances é G DA SILVA SOUSA			
16/05/2022 09:01:18	HABILITAÇÃO		
16/05/2022 14:57:37	MANIFESTAÇÃO DE RECURSOS		
16/05/2022 15:27:37	EM ADJUDICAÇÃO		
16/05/2022 15:52:39	INABILITAÇÃO DE PARTICIPANTE PREGOEIRO		
RONALDO GONÇALVES DA SILVA - ME inabilitado. Motivo: POR FALTA DE ANEXAR O BALANÇO PATRIMONIAL E INDICE CONFORME O EDITAL			
16/05/2022 15:58:12	ADJUDICADO		

**LOTE 3 - ADJUDICADO
LOTE 3**

VALORES UNITÁRIOS FINAIS

Item: 1	Unidade: kg	Marca: rota verde	Modelo: rota verde
Descrição: Alho a granel			
Quantidade: 80	Valor Unit.: 21,00	Valor Total: 1.680,00	

CLASSIFICAÇÃO

Razão Social	Num Documento	Oferta Inicial	Oferta Final	ME
1 G DA SILVA SOUSA	074 41.722.748/0001-85	38,50	21,00	Sim
2 MIX E DISTRIBUIDORA SOARES LTDA -ME	022 21.075.679/0001-58	38,50	22,90	Sim

DESCLASSIFICADOS

Razão Social	Num Documento	Oferta Inicial	Oferta Final	ME

INABILITADOS

Razão Social	Num Documento	Oferta Inicial	Oferta Final	ME
RONALDO GONÇALVES DA SILVA - ME	047 10.353.105/0001-88	38,50	22,89	Sim

MOVIMENTOS DO LOTE

04/05/2022 17:20:12	PUBLICADO		
05/05/2022 08:00:00	RECEPÇÃO DE PROPOSTAS		
16/05/2022 08:00:00	ANÁLISE DE PROPOSTAS		
16/05/2022 08:50:59	DISPUTA		
16/05/2022 08:50:59	LANCE	RONALDO GONÇALVES DA SILVA - ME (PARTICIPANTE 047)	38,50
16/05/2022 08:50:59	LANCE	G DA SILVA SOUSA (PARTICIPANTE 074)	38,50
16/05/2022 08:50:59	LANCE	MIX E DISTRIBUIDORA SOARES LTDA -ME (PARTICIPANTE 022)	38,50
16/05/2022 08:51:46	LANCE	MIX E DISTRIBUIDORA SOARES LTDA -ME (PARTICIPANTE 022)	38,00
16/05/2022 08:52:04	LANCE	RONALDO GONÇALVES DA SILVA - ME (PARTICIPANTE 047)	37,99
16/05/2022 08:54:29	LANCE	G DA SILVA SOUSA (PARTICIPANTE 074)	36,50



**PREFEITURA MUNICIPAL DE CACHOEIRINHA - TO
CACHOEIRINHA-TO**

16/05/2022 08:54:43	LANCE	RONALDO GONÇALVES DA SILVA - ME (PARTICIPANTE 047)	30,00
16/05/2022 08:56:58	LANCE	MIX E DISTRIBUIDORA SOARES LTDA -ME (PARTICIPANTE 022)	29,50
16/05/2022 08:57:06	LANCE	RONALDO GONÇALVES DA SILVA - ME (PARTICIPANTE 047)	29,00
16/05/2022 08:59:30	LANCE	MIX E DISTRIBUIDORA SOARES LTDA -ME (PARTICIPANTE 022)	28,90
16/05/2022 08:59:30	PRORROGAÇÃO AUTOMÁTICA		
16/05/2022 08:59:37	LANCE	G DA SILVA SOUSA (PARTICIPANTE 074)	27,00
16/05/2022 08:59:45	LANCE	RONALDO GONÇALVES DA SILVA - ME (PARTICIPANTE 047)	26,99
16/05/2022 09:00:11	LANCE	MIX E DISTRIBUIDORA SOARES LTDA -ME (PARTICIPANTE 022)	26,98
16/05/2022 09:00:19	LANCE	RONALDO GONÇALVES DA SILVA - ME (PARTICIPANTE 047)	26,97
16/05/2022 09:01:10	LANCE	G DA SILVA SOUSA (PARTICIPANTE 074)	23,00
16/05/2022 09:01:43	LANCE	RONALDO GONÇALVES DA SILVA - ME (PARTICIPANTE 047)	22,99
16/05/2022 09:01:47	LANCE	MIX E DISTRIBUIDORA SOARES LTDA -ME (PARTICIPANTE 022)	22,90
16/05/2022 09:02:18	LANCE	RONALDO GONÇALVES DA SILVA - ME (PARTICIPANTE 047)	22,89
16/05/2022 09:02:40	LANCE	G DA SILVA SOUSA (PARTICIPANTE 074)	21,00
16/05/2022 09:04:40	NOTIFICAÇÃO SISTEMA		
O detentor da melhor oferta da etapa de lances é G DA SILVA SOUSA			
16/05/2022 09:04:40	HABILITAÇÃO		
16/05/2022 14:57:37	MANIFESTAÇÃO DE RECURSOS		
16/05/2022 15:27:37	EM ADJUDICAÇÃO		
16/05/2022 15:52:39	INABILITAÇÃO DE PARTICIPANTE PREGOEIRO		
RONALDO GONÇALVES DA SILVA - ME inabilitado. Motivo: POR FALTA DE ANEXAR O BALANÇO PATRIMONIAL E INDICE CONFORME O EDITAL			
16/05/2022 15:58:12	ADJUDICADO		

**LOTE 4 - ADJUDICADO
LOTE 4**

VALORES UNITÁRIOS FINAIS

Item: 1	Unidade: kg	Marca: Maizena	Modelo: Maizena
Descrição: Amido de milho tradicional pacote de 500 grms			
Quantidade: 45	Valor Unit.: 13,50	Valor Total: 607,50	

CLASSIFICAÇÃO

Razão Social	Num Documento	Oferta Inicial	Oferta Final	ME
1 G DA SILVA SOUSA	053 41.722.748/0001-85	14,50	13,50	Sim
2 MIX E DISTRIBUIDORA SOARES LTDA -ME	052 21.075.679/0001-58	14,50	14,00	Sim

DESCLASSIFICADOS

Razão Social	Num Documento	Oferta Inicial	Oferta Final	ME
--------------	---------------	----------------	--------------	----

INABILITADOS

Razão Social	Num Documento	Oferta Inicial	Oferta Final	ME
RONALDO GONÇALVES DA SILVA - ME	043 10.353.105/0001-88	14,50	14,39	Sim

MOVIMENTOS DO LOTE

04/05/2022 17:20:12	PUBLICADO
05/05/2022 08:00:00	RECEPÇÃO DE PROPOSTAS
16/05/2022 08:00:00	ANÁLISE DE PROPOSTAS
16/05/2022 08:50:59	DISPUTA



**PREFEITURA MUNICIPAL DE CACHOEIRINHA - TO
CACHOEIRINHA-TO**

16/05/2022 08:50:59	LANCE	RONALDO GONÇALVES DA SILVA - ME (PARTICIPANTE 043)	14,50
16/05/2022 08:50:59	LANCE	G DA SILVA SOUSA (PARTICIPANTE 053)	14,50
16/05/2022 08:50:59	LANCE	MIX E DISTRIBUIDORA SOARES LTDA -ME (PARTICIPANTE 052)	14,50
16/05/2022 08:51:57	LANCE	MIX E DISTRIBUIDORA SOARES LTDA -ME (PARTICIPANTE 052)	14,40
16/05/2022 08:52:14	LANCE	RONALDO GONÇALVES DA SILVA - ME (PARTICIPANTE 043)	14,39
16/05/2022 08:52:32	LANCE	MIX E DISTRIBUIDORA SOARES LTDA -ME (PARTICIPANTE 052)	14,00
16/05/2022 08:55:17	LANCE	G DA SILVA SOUSA (PARTICIPANTE 053)	13,50
16/05/2022 09:01:00	NOTIFICAÇÃO	SISTEMA	
O detentor da melhor oferta da etapa de lances é G DA SILVA SOUSA			
16/05/2022 09:01:00	HABILITAÇÃO		
16/05/2022 14:57:37	MANIFESTAÇÃO DE RECURSOS		
16/05/2022 15:27:39	EM ADJUDICAÇÃO		
16/05/2022 15:52:39	INABILITAÇÃO DE PARTICIPANTE	PREGOEIRO	
RONALDO GONÇALVES DA SILVA - ME inabilitado. Motivo: POR FALTA DE ANEXAR O BALANÇO PATRIMONIAL E INDICE CONFORME O EDITAL			
16/05/2022 15:58:12	ADJUDICADO		

**LOTE 5 - ADJUDICADO
LOTE 5**

VALORES UNITÁRIOS FINAIS

Item: 1	Unidade: kg	Marca: GURUPI	Modelo: ARROZ TIPO1
Descrição: Arroz tipo 01			
Quantidade: 1.200	Valor Unit.: 4,19	Valor Total: 5.028,00	

CLASSIFICAÇÃO

Razão Social	Num Documento	Oferta Inicial	Oferta Final	ME
1 MIX E DISTRIBUIDORA SOARES LTDA -ME	018 21.075.679/0001-58	5,97	4,19	Sim
2 G DA SILVA SOUSA	062 41.722.748/0001-85	5,97	4,20	Sim

DESCLASSIFICADOS

Razão Social	Num Documento	Oferta Inicial	Oferta Final	ME

INABILITADOS

Razão Social	Num Documento	Oferta Inicial	Oferta Final	ME
RONALDO GONÇALVES DA SILVA - ME	028 10.353.105/0001-88	5,97	4,90	Sim

MOVIMENTOS DO LOTE

04/05/2022 17:20:12	PUBLICADO		
05/05/2022 08:00:00	RECEPÇÃO DE PROPOSTAS		
16/05/2022 08:00:00	ANÁLISE DE PROPOSTAS		
16/05/2022 08:51:00	DISPUTA		
16/05/2022 08:51:00	LANCE	RONALDO GONÇALVES DA SILVA - ME (PARTICIPANTE 028)	5,97
16/05/2022 08:51:00	LANCE	G DA SILVA SOUSA (PARTICIPANTE 062)	5,97
16/05/2022 08:51:00	LANCE	MIX E DISTRIBUIDORA SOARES LTDA -ME (PARTICIPANTE 018)	5,97
16/05/2022 08:52:13	LANCE	MIX E DISTRIBUIDORA SOARES LTDA -ME (PARTICIPANTE 018)	5,90
16/05/2022 08:52:43	LANCE	RONALDO GONÇALVES DA SILVA - ME (PARTICIPANTE 028)	5,89
16/05/2022 08:53:05	LANCE	MIX E DISTRIBUIDORA SOARES LTDA -ME (PARTICIPANTE 018)	5,80
16/05/2022 08:53:53	LANCE	RONALDO GONÇALVES DA SILVA - ME (PARTICIPANTE 028)	4,90



**PREFEITURA MUNICIPAL DE CACHOEIRINHA - TO
CACHOEIRINHA-TO**

16/05/2022 08:54:13	LANCE	MIX E DISTRIBUIDORA SOARES LTDA -ME (PARTICIPANTE 018)	4,70
16/05/2022 08:55:31	LANCE	G DA SILVA SOUSA (PARTICIPANTE 062)	4,50
16/05/2022 08:56:11	LANCE	MIX E DISTRIBUIDORA SOARES LTDA -ME (PARTICIPANTE 018)	4,30
16/05/2022 08:58:24	LANCE	G DA SILVA SOUSA (PARTICIPANTE 062)	4,20
16/05/2022 09:00:58	LANCE	MIX E DISTRIBUIDORA SOARES LTDA -ME (PARTICIPANTE 018)	4,19
16/05/2022 09:00:58	PRORROGAÇÃO AUTOMÁTICA		
16/05/2022 09:02:58	NOTIFICAÇÃO SISTEMA		
O detentor da melhor oferta da etapa de lances é MIX E DISTRIBUIDORA SOARES LTDA -ME			
16/05/2022 09:02:58	HABILITAÇÃO		
16/05/2022 14:57:37	MANIFESTAÇÃO DE RECURSOS		
16/05/2022 15:27:38	EM ADJUDICAÇÃO		
16/05/2022 15:52:39	INABILITAÇÃO DE PARTICIPANTE PREGOEIRO		
RONALDO GONÇALVES DA SILVA - ME inabilitado. Motivo: POR FALTA DE ANEXAR O BALANÇO PATRIMONIAL E INDICE NFORME O EDITAL			
16/05/2022 15:58:12	ADJUDICADO		

**LOTE 6 - ADJUDICADO
LOTE 6**

VALORES UNITÁRIOS FINAIS

Item: 1	Unidade: Kg	Marca: la violeteira	Modelo: la violeteira
Descrição: Azeitona verde embalagem 500 grms			
Quantidade: 48	Valor Unit.: 23,00	Valor Total: 1.104,00	

CLASSIFICAÇÃO

Razão Social	Num Documento	Oferta Inicial	Oferta Final	ME
1 G DA SILVA SOUSA	032 41.722.748/0001-85	26,50	23,00	Sim
2 MIX E DISTRIBUIDORA SOARES LTDA -ME	061 21.075.679/0001-58	26,50	26,00	Sim

DESCLASSIFICADOS

Razão Social	Num Documento	Oferta Inicial	Oferta Final	ME

INABILITADOS

Razão Social	Num Documento	Oferta Inicial	Oferta Final	ME
RONALDO GONÇALVES DA SILVA - ME	043 10.353.105/0001-88	26,50	23,50	Sim

MOVIMENTOS DO LOTE

04/05/2022 17:20:12	PUBLICADO			
05/05/2022 08:00:00	RECEPÇÃO DE PROPOSTAS			
16/05/2022 08:00:00	ANÁLISE DE PROPOSTAS			
16/05/2022 08:51:00	DISPUTA			
16/05/2022 08:51:00	LANCE	RONALDO GONÇALVES DA SILVA - ME (PARTICIPANTE 043)	26,50	
16/05/2022 08:51:00	LANCE	G DA SILVA SOUSA (PARTICIPANTE 032)	26,50	
16/05/2022 08:51:00	LANCE	MIX E DISTRIBUIDORA SOARES LTDA -ME (PARTICIPANTE 061)	26,50	
16/05/2022 08:52:33	LANCE	RONALDO GONÇALVES DA SILVA - ME (PARTICIPANTE 043)	26,49	
16/05/2022 08:52:44	LANCE	MIX E DISTRIBUIDORA SOARES LTDA -ME (PARTICIPANTE 061)	26,00	
16/05/2022 08:54:12	LANCE	RONALDO GONÇALVES DA SILVA - ME (PARTICIPANTE 043)	23,50	
16/05/2022 08:56:02	LANCE	G DA SILVA SOUSA (PARTICIPANTE 032)	23,00	



**PREFEITURA MUNICIPAL DE CACHOEIRINHA - TO
CACHOEIRINHA-TO**

16/05/2022 09:01:00 NOTIFICAÇÃO SISTEMA

O detentor da melhor oferta da etapa de lances é G DA SILVA SOUSA

16/05/2022 09:01:00 HABILITAÇÃO

16/05/2022 14:57:37 MANIFESTAÇÃO DE RECURSOS

16/05/2022 15:27:38 EM ADJUDICAÇÃO

16/05/2022 15:52:39 INABILITAÇÃO DE PARTICIPANTE PREGOEIRO

RONALDO GONÇALVES DA SILVA - ME inabilitado. Motivo: POR FALTA DE ANEXAR O BALANÇO PATRIMONIAL E INDICE CONFORME O EDITAL

16/05/2022 15:58:12 ADJUDICADO

**LOTE 7 - ADJUDICADO
LOTE 7**

VALORES UNITÁRIOS FINAIS

n: 1	Unidade: pt	Marca: erlan	Modelo: erlan
Descrição: Balas mastigável			
Quantidade: 80	Valor Unit.: 8,00		Valor Total: 640,00

CLASSIFICAÇÃO

Razão Social	Num Documento	Oferta Inicial	Oferta Final	ME
1 G DA SILVA SOUSA	047 41.722.748/0001-85	8,50	8,00	Sim
2 MIX E DISTRIBUIDORA SOARES LTDA -ME	008 21.075.679/0001-58	8,50	8,30	Sim

DESCCLASSIFICADOS

Razão Social	Num Documento	Oferta Inicial	Oferta Final	ME
--------------	---------------	----------------	--------------	----

INABILITADOS

Razão Social	Num Documento	Oferta Inicial	Oferta Final	ME
RONALDO GONÇALVES DA SILVA - ME	045 10.353.105/0001-88	8,50	8,50	Sim

MOVIMENTOS DO LOTE

04/05/2022 17:20:12	PUBLICADO		
05/05/2022 08:00:00	RECEPÇÃO DE PROPOSTAS		
05/05/2022 08:00:00	ANÁLISE DE PROPOSTAS		
16/05/2022 08:51:00	DISPUTA		
16/05/2022 08:51:00	LANCE	RONALDO GONÇALVES DA SILVA - ME (PARTICIPANTE 045)	8,50
16/05/2022 08:51:00	LANCE	G DA SILVA SOUSA (PARTICIPANTE 047)	8,50
16/05/2022 08:51:00	LANCE	MIX E DISTRIBUIDORA SOARES LTDA -ME (PARTICIPANTE 008)	8,50
16/05/2022 08:52:05	LANCE	MIX E DISTRIBUIDORA SOARES LTDA -ME (PARTICIPANTE 008)	8,30
16/05/2022 08:56:27	LANCE	G DA SILVA SOUSA (PARTICIPANTE 047)	8,00
16/05/2022 09:01:00	NOTIFICAÇÃO SISTEMA		
O detentor da melhor oferta da etapa de lances é G DA SILVA SOUSA			
16/05/2022 09:01:00	HABILITAÇÃO		
16/05/2022 14:57:37	MANIFESTAÇÃO DE RECURSOS		
16/05/2022 15:27:38	EM ADJUDICAÇÃO		
16/05/2022 15:52:39	INABILITAÇÃO DE PARTICIPANTE PREGOEIRO		
RONALDO GONÇALVES DA SILVA - ME inabilitado. Motivo: POR FALTA DE ANEXAR O BALANÇO PATRIMONIAL E INDICE CONFORME O EDITAL			
16/05/2022 15:58:13	ADJUDICADO		



**PREFEITURA MUNICIPAL DE CACHOEIRINHA - TO
CACHOEIRINHA-TO**

**LOTE 8 - ADJUDICADO
LOTE 8**

VALORES UNITÁRIOS FINAIS

Item: 1	Unidade: pt	Marca: SULPER	Modelo: BATATA PALHA
Descrição: Batata palha pacote de 400 grms			
Quantidade: 40	Valor Unit.: 13,80		Valor Total: 552,00

CLASSIFICAÇÃO

Razão Social	Num Documento	Oferta Inicial	Oferta Final	ME
1 MIX E DISTRIBUIDORA SOARES LTDA -ME	045 21.075.679/0001-58	14,17	13,80	Sim
2 G DA SILVA SOUSA	074 41.722.748/0001-85	14,17	13,90	Sim

DESCCLASSIFICADOS

Razão Social	Num Documento	Oferta Inicial	Oferta Final	ME

INABILITADOS

Razão Social	Num Documento	Oferta Inicial	Oferta Final	ME

MOVIMENTOS DO LOTE

04/05/2022 17:20:12	PUBLICADO		
05/05/2022 08:00:00	RECEPÇÃO DE PROPOSTAS		
16/05/2022 08:00:00	ANÁLISE DE PROPOSTAS		
16/05/2022 08:51:00	DISPUTA		
16/05/2022 08:51:00	LANCE	MIX E DISTRIBUIDORA SOARES LTDA -ME (PARTICIPANTE 045)	14,17
16/05/2022 08:51:00	LANCE	G DA SILVA SOUSA (PARTICIPANTE 074)	14,17
16/05/2022 08:55:21	LANCE	MIX E DISTRIBUIDORA SOARES LTDA -ME (PARTICIPANTE 045)	14,15
16/05/2022 08:57:03	LANCE	G DA SILVA SOUSA (PARTICIPANTE 074)	13,90
16/05/2022 08:59:44	LANCE	MIX E DISTRIBUIDORA SOARES LTDA -ME (PARTICIPANTE 045)	13,80
16/05/2022 08:59:44	PRORROGAÇÃO AUTOMÁTICA		
16/05/2022 09:01:44	NOTIFICAÇÃO SISTEMA		
detentor da melhor oferta da etapa de lances é MIX E DISTRIBUIDORA SOARES LTDA -ME			
05/2022 09:01:44	HABILITAÇÃO		
16/05/2022 09:12:08	MENSAGEM	MIX E DISTRIBUIDORA SOARES LTDA -ME (PARTICIPANTE 045)	
ola bom dia , nao vi documento BIC empresa concorrente , favor conferir senhora pregoeira			
16/05/2022 14:57:37	MANIFESTAÇÃO DE RECURSOS		
16/05/2022 15:27:38	EM ADJUDICAÇÃO		
16/05/2022 15:58:13	ADJUDICADO		

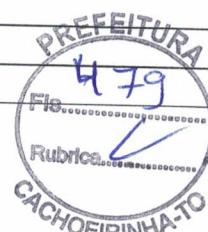

**LOTE 9 - ADJUDICADO
LOTE 9**

VALORES UNITÁRIOS FINAIS

Item: 1	Unidade: kg	Marca: CRISTAL	Modelo: BISCOITO SAL
Descrição: Biscoito cream crackers pt 400 grms			
Quantidade: 300	Valor Unit.: 10,70		Valor Total: 3.210,00

CLASSIFICAÇÃO

Razão Social	Num Documento	Oferta Inicial	Oferta Final	ME
1 MIX E DISTRIBUIDORA SOARES LTDA -ME	001 21.075.679/0001-58	13,67	10,70	Sim

**PREFEITURA MUNICIPAL DE CACHOEIRINHA - TO
CACHOEIRINHA-TO**

2 G DA SILVA SOUSA 055 41.722.748/0001-85 13,67 10,80 Sim

DECLASSIFICADOS

Razão Social	Num Documento	Oferta Inicial	Oferta Final	ME
--------------	---------------	----------------	--------------	----

INABILITADOS

Razão Social	Num Documento	Oferta Inicial	Oferta Final	ME
RONALDO GONÇALVES DA SILVA - ME	049 10.353.105/0001-88	13,67	13,67	Sim

MOVIMENTOS DO LOTE

04/05/2022 17:20:12	PUBLICADO	
05/05/2022 08:00:00	RECEPÇÃO DE PROPOSTAS	
16/05/2022 08:00:00	ANÁLISE DE PROPOSTAS	
16/05/2022 08:51:00	DISPUTA	
16/05/2022 08:51:00	LANCE RONALDO GONÇALVES DA SILVA - ME (PARTICIPANTE 049)	13,67
16/05/2022 08:51:00	LANCE G DA SILVA SOUSA (PARTICIPANTE 055)	13,67
16/05/2022 08:51:00	LANCE MIX E DISTRIBUIDORA SOARES LTDA -ME (PARTICIPANTE 001)	13,67
16/05/2022 08:52:23	LANCE MIX E DISTRIBUIDORA SOARES LTDA -ME (PARTICIPANTE 001)	13,60
16/05/2022 08:57:31	LANCE G DA SILVA SOUSA (PARTICIPANTE 055)	13,00
16/05/2022 08:58:12	LANCE MIX E DISTRIBUIDORA SOARES LTDA -ME (PARTICIPANTE 001)	12,90
16/05/2022 09:00:10	LANCE G DA SILVA SOUSA (PARTICIPANTE 055)	11,00
16/05/2022 09:00:10	PRORROGAÇÃO AUTOMÁTICA	
16/05/2022 09:00:40	LANCE MIX E DISTRIBUIDORA SOARES LTDA -ME (PARTICIPANTE 001)	10,99
16/05/2022 09:01:44	LANCE G DA SILVA SOUSA (PARTICIPANTE 055)	10,80
16/05/2022 09:02:05	LANCE MIX E DISTRIBUIDORA SOARES LTDA -ME (PARTICIPANTE 001)	10,70
16/05/2022 09:04:05	NOTIFICAÇÃO SISTEMA	
O detentor da melhor oferta da etapa de lances é MIX E DISTRIBUIDORA SOARES LTDA -ME		
16/05/2022 09:04:05	HABILITAÇÃO	
16/05/2022 14:57:37	MANIFESTAÇÃO DE RECURSOS	
16/05/2022 15:27:38	EM ADJUDICAÇÃO	
16/05/2022 15:52:39	INABILITAÇÃO DE PARTICIPANTE PREGOEIRO	
RONALDO GONÇALVES DA SILVA - ME inabilitado. Motivo: POR FALTA DE ANEXAR O BALANÇO PATRIMONIAL E INDICE CONFORME O EDITAL		
16/05/2022 15:58:13	ADJUDICADO	

**LOTE 10 - ADJUDICADO
LOTE 10**

VALORES UNITÁRIOS FINAIS

Item: 1	Unidade: kg	Marca: rancheiro	Modelo: rancheiro
Descrição: Biscoito doce rosquinha pt 700 grms			
Quantidade: 300	Valor Unit.: 9,50	Valor Total: 2.850,00	



CLASSIFICAÇÃO

Razão Social	Num Documento	Oferta Inicial	Oferta Final	ME
1 G DA SILVA SOUSA	037 41.722.748/0001-85	13,50	9,50	Sim
2 MIX E DISTRIBUIDORA SOARES LTDA -ME	056 21.075.679/0001-58	13,50	9,99	Sim

DECLASSIFICADOS

Razão Social	Num Documento	Oferta Inicial	Oferta Final	ME
--------------	---------------	----------------	--------------	----

Gerado em: 16/05/2022 16:21:30

**PREFEITURA MUNICIPAL DE CACHOEIRINHA - TO
CACHOEIRINHA-TO**

INABILITADOS

Razão Social	Num Documento	Oferta Inicial	Oferta Final	ME
RONALDO GONÇALVES DA SILVA - ME	047 10.353.105/0001-88	13,50	13,49	Sim

MOVIMENTOS DO LOTE

04/05/2022 17:20:12	PUBLICADO			
05/05/2022 08:00:00	RECEPÇÃO DE PROPOSTAS			
16/05/2022 08:00:00	ANÁLISE DE PROPOSTAS			
16/05/2022 08:51:00	DISPUTA			
16/05/2022 08:51:00	LANCE	G DA SILVA SOUSA (PARTICIPANTE 037)		13,50
16/05/2022 08:51:00	LANCE	MIX E DISTRIBUIDORA SOARES LTDA -ME (PARTICIPANTE 056)		13,50
16/05/2022 08:51:00	LANCE	RONALDO GONÇALVES DA SILVA - ME (PARTICIPANTE 047)		13,50
16/05/2022 08:52:22	LANCE	RONALDO GONÇALVES DA SILVA - ME (PARTICIPANTE 047)		13,49
16/05/2022 08:55:48	LANCE	MIX E DISTRIBUIDORA SOARES LTDA -ME (PARTICIPANTE 056)		13,30
16/05/2022 08:57:47	LANCE	G DA SILVA SOUSA (PARTICIPANTE 037)		13,00
16/05/2022 08:58:19	LANCE	MIX E DISTRIBUIDORA SOARES LTDA -ME (PARTICIPANTE 056)		12,90
16/05/2022 09:00:32	LANCE	G DA SILVA SOUSA (PARTICIPANTE 037)		11,50
16/05/2022 09:00:32	PRORROGAÇÃO AUTOMÁTICA			
16/05/2022 09:00:47	LANCE	MIX E DISTRIBUIDORA SOARES LTDA -ME (PARTICIPANTE 056)		11,45
16/05/2022 09:01:57	LANCE	G DA SILVA SOUSA (PARTICIPANTE 037)		11,00
16/05/2022 09:02:11	LANCE	MIX E DISTRIBUIDORA SOARES LTDA -ME (PARTICIPANTE 056)		10,90
16/05/2022 09:03:09	LANCE	G DA SILVA SOUSA (PARTICIPANTE 037)		10,00
16/05/2022 09:03:54	LANCE	MIX E DISTRIBUIDORA SOARES LTDA -ME (PARTICIPANTE 056)		9,99
16/05/2022 09:04:03	LANCE	G DA SILVA SOUSA (PARTICIPANTE 037)		9,50
16/05/2022 09:06:04	NOTIFICAÇÃO SISTEMA			
O detentor da melhor oferta da etapa de lances é G DA SILVA SOUSA				
16/05/2022 09:06:04	HABILITAÇÃO			
16/05/2022 14:57:37	MANIFESTAÇÃO DE RECURSOS			
16/05/2022 15:27:39	EM ADJUDICAÇÃO			
16/05/2022 15:52:39	INABILITAÇÃO DE PARTICIPANTE	PREGOEIRO		
RONALDO GONÇALVES DA SILVA - ME inabilitado. Motivo: POR FALTA DE ANEXAR O BALANÇO PATRIMONIAL E INDICE CONFORME O EDITAL				
16/05/2022 15:58:13	ADJUDICADO			

**LOTE 11 - ADJUDICADO
LOTE 11**

VALORES UNITÁRIOS FINAIS

Item: 1	Unidade: pt	Marca: sonho valsa	Modelo: sonho valsa
Descrição: Bombom pacote de 900 grs			
Quantidade: 80	Valor Unit.: 37,00		Valor Total: 2.960,00

CLASSIFICAÇÃO

Razão Social	Num Documento	Oferta Inicial	Oferta Final	ME
1 G DA SILVA SOUSA	032 41.722.748/0001-85	42,50	37,00	Sim
2 MIX E DISTRIBUIDORA SOARES LTDA -ME	055 21.075.679/0001-58	42,50	42,50	Sim

DECLASSIFICADOS



**PREFEITURA MUNICIPAL DE CACHOEIRINHA - TO
CACHOEIRINHA-TO**

Razão Social	Num Documento	Oferta Inicial	Oferta Final	ME
INABILITADOS				
Razão Social	Num Documento	Oferta Inicial	Oferta Final	ME
RONALDO GONÇALVES DA SILVA - ME	009 10.353.105/0001-88	42,50	38,00	Sim

MOVIMENTOS DO LOTE

04/05/2022 17:20:12	PUBLICADO			
05/05/2022 08:00:00	RECEPÇÃO DE PROPOSTAS			
16/05/2022 08:00:00	ANÁLISE DE PROPOSTAS			
16/05/2022 09:07:45	DISPUTA			
16/05/2022 09:07:45	LANCE	RONALDO GONÇALVES DA SILVA - ME (PARTICIPANTE 009)		42,50
16/05/2022 09:07:45	LANCE	G DA SILVA SOUSA (PARTICIPANTE 032)		42,50
16/05/2022 09:07:45	LANCE	MIX E DISTRIBUIDORA SOARES LTDA -ME (PARTICIPANTE 055)		42,50
16/05/2022 09:08:28	LANCE	RONALDO GONÇALVES DA SILVA - ME (PARTICIPANTE 009)		38,00
16/05/2022 09:10:42	LANCE	G DA SILVA SOUSA (PARTICIPANTE 032)		37,00
16/05/2022 09:17:45	NOTIFICAÇÃO SISTEMA			
O detentor da melhor oferta da etapa de lances é G DA SILVA SOUSA				
16/05/2022 09:17:45	HABILITAÇÃO			
16/05/2022 14:57:37	MANIFESTAÇÃO DE RECURSOS			
16/05/2022 15:27:38	EM ADJUDICAÇÃO			
16/05/2022 15:52:39	INABILITAÇÃO DE PARTICIPANTE PREGOEIRO			
RONALDO GONÇALVES DA SILVA - ME inabilitado. Motivo: POR FALTA DE ANEXAR O BALANÇO PATRIMONIAL E INDICE CONFORME O EDITAL				
16/05/2022 15:58:13	ADJUDICADO			

**LOTE 12 - ADJUDICADO
LOTE 12**

VALORES UNITÁRIOS FINAIS

Item: 1	Unidade: kg	Marca: Maratá	Modelo: Maratá
Descrição: Café torrado e moído			
Quantidade: 120	Valor Unit.: 33,00		Valor Total: 3.960,00

CLASSIFICAÇÃO

Razão Social	Num Documento	Oferta Inicial	Oferta Final	ME
1 G DA SILVA SOUSA	024 41.722.748/0001-85	42,00	33,00	Sim
2 MIX E DISTRIBUIDORA SOARES LTDA -ME	047 21.075.679/0001-58	42,00	42,00	Sim

DESCLASSIFICADOS

Razão Social	Num Documento	Oferta Inicial	Oferta Final	ME
INABILITADOS				
Razão Social	Num Documento	Oferta Inicial	Oferta Final	ME
RONALDO GONÇALVES DA SILVA - ME	082 10.353.105/0001-88	42,00	35,00	Sim

MOVIMENTOS DO LOTE

04/05/2022 17:20:12	PUBLICADO
05/05/2022 08:00:00	RECEPÇÃO DE PROPOSTAS
16/05/2022 08:00:00	ANÁLISE DE PROPOSTAS



**PREFEITURA MUNICIPAL DE CACHOEIRINHA - TO
CACHOEIRINHA-TO**

16/05/2022 09:07:45	DISPUTA		
16/05/2022 09:07:45	LANCE	RONALDO GONÇALVES DA SILVA - ME (PARTICIPANTE 082)	42,00
16/05/2022 09:07:45	LANCE	G DA SILVA SOUSA (PARTICIPANTE 024)	42,00
16/05/2022 09:07:45	LANCE	MIX E DISTRIBUIDORA SOARES LTDA -ME (PARTICIPANTE 047)	42,00
16/05/2022 09:08:38	LANCE	RONALDO GONÇALVES DA SILVA - ME (PARTICIPANTE 082)	35,00
16/05/2022 09:08:44	LANCE	G DA SILVA SOUSA (PARTICIPANTE 024)	40,00
16/05/2022 09:09:04	LANCE	G DA SILVA SOUSA (PARTICIPANTE 024)	33,00
16/05/2022 09:17:46	NOTIFICAÇÃO	SISTEMA	
O detentor da melhor oferta da etapa de lances é G DA SILVA SOUSA			
16/05/2022 09:17:46	HABILITAÇÃO		
16/05/2022 14:57:37	MANIFESTAÇÃO DE RECURSOS		
16/05/2022 15:27:38	EM ADJUDICAÇÃO		
16/05/2022 15:52:39	INABILITAÇÃO DE PARTICIPANTE	PREGOEIRO	
RONALDO GONÇALVES DA SILVA - ME inabilitado. Motivo: POR FALTA DE ANEXAR O BALANÇO PATRIMONIAL E INDICE CONFORME O EDITAL			
16/05/2022 15:58:13	ADJUDICADO		

**LOTE 13 - ADJUDICADO
LOTE 13**

VALORES UNITÁRIOS FINAIS

Item: 1	Unidade: kg	Marca: ducoco	Modelo: ducoco
Descrição: Coco ralado puro pt 100 grms			
Quantidade: 60	Valor Unit.: 23,50		Valor Total: 1.410,00

CLASSIFICAÇÃO

Razão Social	Num	Documento	Oferta Inicial	Oferta Final	ME
1 G DA SILVA SOUSA	003	41.722.748/0001-85	31,00	23,50	Sim
2 MIX E DISTRIBUIDORA SOARES LTDA -ME	091	21.075.679/0001-58	31,00	31,00	Sim

DESCCLASSIFICADOS

Razão Social	Num	Documento	Oferta Inicial	Oferta Final	ME

INABILITADOS

Razão Social	Num	Documento	Oferta Inicial	Oferta Final	ME
RONALDO GONÇALVES DA SILVA - ME	078	10.353.105/0001-88	31,00	24,00	Sim

MOVIMENTOS DO LOTE

04/05/2022 17:20:12	PUBLICADO		
05/05/2022 08:00:00	RECEPÇÃO DE PROPOSTAS		
16/05/2022 08:00:00	ANÁLISE DE PROPOSTAS		
16/05/2022 09:07:46	DISPUTA		
16/05/2022 09:07:46	LANCE	RONALDO GONÇALVES DA SILVA - ME (PARTICIPANTE 078)	31,00
16/05/2022 09:07:46	LANCE	G DA SILVA SOUSA (PARTICIPANTE 003)	31,00
16/05/2022 09:07:46	LANCE	MIX E DISTRIBUIDORA SOARES LTDA -ME (PARTICIPANTE 091)	31,00
16/05/2022 09:08:34	LANCE	G DA SILVA SOUSA (PARTICIPANTE 003)	30,00
16/05/2022 09:08:47	LANCE	RONALDO GONÇALVES DA SILVA - ME (PARTICIPANTE 078)	24,00
16/05/2022 09:10:32	LANCE	G DA SILVA SOUSA (PARTICIPANTE 003)	23,50



**PREFEITURA MUNICIPAL DE CACHOEIRINHA - TO
CACHOEIRINHA-TO**

16/05/2022 09:17:46 NOTIFICAÇÃO SISTEMA

O detentor da melhor oferta da etapa de lances é G DA SILVA SOUSA

16/05/2022 09:17:46 HABILITAÇÃO

16/05/2022 14:57:38 MANIFESTAÇÃO DE RECURSOS

16/05/2022 15:27:38 EM ADJUDICAÇÃO

16/05/2022 15:52:39 INABILITAÇÃO DE PARTICIPANTE PREGOEIRO

RONALDO GONÇALVES DA SILVA - ME inabilitado. Motivo: POR FALTA DE ANEXAR O BALANÇO PATRIMONIAL E INDICE CONFORME O EDITAL

16/05/2022 15:58:13 ADJUDICADO

**LOTE 14 - ADJUDICADO
LOTE 14**

VALORES UNITÁRIOS FINAIS

Q: 1	Unidade: kg	Marca: Maratá	Modelo: Maratá
Descrição: Colorau pó pacote de 100 grms			
Quantidade: 30	Valor Unit.: 14,00	Valor Total: 420,00	

CLASSIFICAÇÃO

Razão Social	Num Documento	Oferta Inicial	Oferta Final	ME
1 G DA SILVA SOUSA	064 41.722.748/0001-85	15,00	14,00	Sim
2 MIX E DISTRIBUIDORA SOARES LTDA -ME	016 21.075.679/0001-58	15,00	15,00	Sim

DESCLASSIFICADOS

Razão Social	Num Documento	Oferta Inicial	Oferta Final	ME
--------------	---------------	----------------	--------------	----

INABILITADOS

Razão Social	Num Documento	Oferta Inicial	Oferta Final	ME
RONALDO GONÇALVES DA SILVA - ME	028 10.353.105/0001-88	15,00	14,50	Sim

MOVIMENTOS DO LOTE

04/05/2022 17:20:12	PUBLICADO		
16/05/2022 08:00:00	RECEPÇÃO DE PROPOSTAS		
16/05/2022 08:00:00	ANÁLISE DE PROPOSTAS		
16/05/2022 09:07:46	DISPUTA		
16/05/2022 09:07:46	LANCE RONALDO GONÇALVES DA SILVA - ME (PARTICIPANTE 028)		15,00
16/05/2022 09:07:46	LANCE G DA SILVA SOUSA (PARTICIPANTE 064)		15,00
16/05/2022 09:07:46	LANCE MIX E DISTRIBUIDORA SOARES LTDA -ME (PARTICIPANTE 016)		15,00
16/05/2022 09:09:01	LANCE RONALDO GONÇALVES DA SILVA - ME (PARTICIPANTE 028)		14,50
16/05/2022 09:10:15	LANCE G DA SILVA SOUSA (PARTICIPANTE 064)		14,00
16/05/2022 09:17:46	NOTIFICAÇÃO SISTEMA		
O detentor da melhor oferta da etapa de lances é G DA SILVA SOUSA			
16/05/2022 09:17:46	HABILITAÇÃO		
16/05/2022 14:57:38	MANIFESTAÇÃO DE RECURSOS		
16/05/2022 15:27:39	EM ADJUDICAÇÃO		
16/05/2022 15:52:39	INABILITAÇÃO DE PARTICIPANTE PREGOEIRO		
RONALDO GONÇALVES DA SILVA - ME inabilitado. Motivo: POR FALTA DE ANEXAR O BALANÇO PATRIMONIAL E INDICE CONFORME O EDITAL			
16/05/2022 15:58:13	ADJUDICADO		



**PREFEITURA MUNICIPAL DE CACHOEIRINHA - TO
CACHOEIRINHA-TO**

**LOTE 15 - ADJUDICADO
LOTE 15**

VALORES UNITÁRIOS FINAIS

Item: 1	Unidade: pt	Marca: MAGGI	Modelo: CALDO GALINHA
Descrição: Caldo galinha pacote de 57 gm			
Quantidade: 90	Valor Unit.: 2,07		Valor Total: 186,30

CLASSIFICAÇÃO

Razão Social	Num	Documento	Oferta Inicial	Oferta Final	ME
1 MIX E DISTRIBUIDORA SOARES LTDA -ME	042	21.075.679/0001-58	2,07	2,07	Sim
2 G DA SILVA SOUSA	028	41.722.748/0001-85	2,07	2,07	Sim

DESCCLASSIFICADOS

Razão Social	Num	Documento	Oferta Inicial	Oferta Final	ME
--------------	-----	-----------	----------------	--------------	----

INABILITADOS

Razão Social	Num	Documento	Oferta Inicial	Oferta Final	ME
--------------	-----	-----------	----------------	--------------	----

MOVIMENTOS DO LOTE

04/05/2022 17:20:12	PUBLICADO		
05/05/2022 08:00:00	RECEPÇÃO DE PROPOSTAS		
16/05/2022 08:00:00	ANÁLISE DE PROPOSTAS		
16/05/2022 09:07:46	DISPUTA		
16/05/2022 09:07:46	LANCE	G DA SILVA SOUSA (PARTICIPANTE 028)	2,07
16/05/2022 09:07:46	LANCE	MIX E DISTRIBUIDORA SOARES LTDA -ME (PARTICIPANTE 042)	2,07
16/05/2022 09:17:46	NOTIFICAÇÃO	SISTEMA	
Alguns participantes do lote ofertaram valores iguais de proposta. O sorteio entre eles foi realizado.			
16/05/2022 09:17:46	NOTIFICAÇÃO	SISTEMA	
O detentor da melhor oferta atual é: PARTICIPANTE 042			
16/05/2022 09:17:46	NOTIFICAÇÃO	SISTEMA	
O detentor da melhor oferta da etapa de lances é MIX E DISTRIBUIDORA SOARES LTDA -ME			
16/05/2022 09:17:46	HABILITAÇÃO		
16/05/2022 14:57:38	MANIFESTAÇÃO DE RECURSOS		
16/05/2022 15:27:38	EM ADJUDICAÇÃO		
16/05/2022 15:58:14	ADJUDICADO		



**LOTE 16 - ADJUDICADO
LOTE 16**

VALORES UNITÁRIOS FINAIS

Item: 1	Unidade: kg	Marca: rota verde	Modelo: rota verde
Descrição: cebola			
Quantidade: 320	Valor Unit.: 7,00		Valor Total: 2.240,00

CLASSIFICAÇÃO

Razão Social	Num	Documento	Oferta Inicial	Oferta Final	ME
1 G DA SILVA SOUSA	057	41.722.748/0001-85	7,08	7,00	Sim
2 MIX E DISTRIBUIDORA SOARES LTDA -ME	078	21.075.679/0001-58	7,08	7,08	Sim

DESCCLASSIFICADOS

Razão Social	Num	Documento	Oferta Inicial	Oferta Final	ME
--------------	-----	-----------	----------------	--------------	----

[Handwritten signatures]

**PREFEITURA MUNICIPAL DE CACHOEIRINHA - TO
CACHOEIRINHA-TO**

INABILITADOS

Razão Social	Num Documento	Oferta Inicial	Oferta Final	ME
RONALDO GONÇALVES DA SILVA - ME	022 10.353.105/0001-88	7,08	7,08	Sim

MOVIMENTOS DO LOTE

04/05/2022 17:20:12	PUBLICADO			
05/05/2022 08:00:00	RECEPÇÃO DE PROPOSTAS			
16/05/2022 08:00:00	ANÁLISE DE PROPOSTAS			
16/05/2022 09:07:46	DISPUTA			
16/05/2022 09:07:46	LANCE	MIX E DISTRIBUIDORA SOARES LTDA -ME (PARTICIPANTE 078)		7,08
16/05/2022 09:07:46	LANCE	RONALDO GONÇALVES DA SILVA - ME (PARTICIPANTE 022)		7,08
16/05/2022 09:07:46	LANCE	G DA SILVA SOUSA (PARTICIPANTE 057)		7,08
16/05/2022 09:10:07	LANCE	G DA SILVA SOUSA (PARTICIPANTE 057)		7,00
16/05/2022 09:17:46	NOTIFICAÇÃO SISTEMA			
Alguns participantes do lote ofertaram valores iguais de proposta. O sorteio entre eles foi realizado.				
16/05/2022 09:17:46	NOTIFICAÇÃO SISTEMA			
O detentor da melhor oferta atual é: PARTICIPANTE 057				
16/05/2022 09:17:46	NOTIFICAÇÃO SISTEMA			
O detentor da melhor oferta da etapa de lances é G DA SILVA SOUSA				
16/05/2022 09:17:46	HABILITAÇÃO			
16/05/2022 14:57:38	MANIFESTAÇÃO DE RECURSOS			
16/05/2022 15:27:38	EM ADJUDICAÇÃO			
16/05/2022 15:52:39	INABILITAÇÃO DE PARTICIPANTE PREGOEIRO			
RONALDO GONÇALVES DA SILVA - ME inabilitado. Motivo: POR FALTA DE ANEXAR O BALANÇO PATRIMONIAL E INDICE CONFORME O EDITAL				
16/05/2022 15:58:14	ADJUDICADO			

**LOTE 17 - ADJUDICADO
LOTE 17**

VALORES UNITÁRIOS FINAIS

Item: 1 Unidade: un Marca: Mococa Modelo: Mococa
 Descrição: Creme de leite tp 200grms
 Quantidade: 540 Valor Unit.: 3,20



CLASSIFICAÇÃO

Razão Social	Num Documento	Oferta Inicial	Oferta Final	ME
1 G DA SILVA SOUSA	096 41.722.748/0001-85	4,08	3,20	Sim
2 MIX E DISTRIBUIDORA SOARES LTDA -ME	054 21.075.679/0001-58	4,08	4,08	Sim

DESCLASSIFICADOS

Razão Social	Num Documento	Oferta Inicial	Oferta Final	ME
--------------	---------------	----------------	--------------	----

INABILITADOS

Razão Social	Num Documento	Oferta Inicial	Oferta Final	ME
RONALDO GONÇALVES DA SILVA - ME	026 10.353.105/0001-88	4,08	3,30	Sim

MOVIMENTOS DO LOTE

04/05/2022 17:20:12	PUBLICADO			
05/05/2022 08:00:00	RECEPÇÃO DE PROPOSTAS			

**PREFEITURA MUNICIPAL DE CACHOEIRINHA - TO
CACHOEIRINHA-TO**

16/05/2022 08:00:00	ANÁLISE DE PROPOSTAS	
16/05/2022 09:07:46	DISPUTA	
16/05/2022 09:07:46	LANCE	RONALDO GONÇALVES DA SILVA - ME (PARTICIPANTE 026) 4,08
16/05/2022 09:07:46	LANCE	G DA SILVA SOUSA (PARTICIPANTE 096) 4,08
16/05/2022 09:07:46	LANCE	MIX E DISTRIBUIDORA SOARES LTDA -ME (PARTICIPANTE 054) 4,08
16/05/2022 09:09:20	LANCE	RONALDO GONÇALVES DA SILVA - ME (PARTICIPANTE 026) 3,30
16/05/2022 09:09:58	LANCE	G DA SILVA SOUSA (PARTICIPANTE 096) 3,20
16/05/2022 09:17:46	NOTIFICAÇÃO	SISTEMA
O detentor da melhor oferta da etapa de lances é G DA SILVA SOUSA		
16/05/2022 09:17:46	HABILITAÇÃO	
16/05/2022 14:57:38	MANIFESTAÇÃO DE RECURSOS	
16/05/2022 15:27:38	EM ADJUDICAÇÃO	
16/05/2022 15:52:39	INABILITAÇÃO DE PARTICIPANTE	PREGOEIRO
RONALDO GONÇALVES DA SILVA - ME inabilitado. Motivo: POR FALTA DE ANEXAR O BALANÇO PATRIMONIAL E INDICE CONFORME O EDITAL		
16/05/2022 15:58:14	ADJUDICADO	

**LOTE 18 - ADJUDICADO
LOTE 18**

VALORES UNITÁRIOS FINAIS

Item: 1	Unidade: Um	Marca: sabor supremo	Modelo: sabor supremo
Descrição: Erva doce pote 100 grm			
Quantidade: 24	Valor Unit.: 11,00	Valor Total: 264,00	

CLASSIFICAÇÃO

Razão Social	Num	Documento	Oferta Inicial	Oferta Final	ME
1 G DA SILVA SOUSA	001	41.722.748/0001-85	12,00	11,00	Sim
2 MIX E DISTRIBUIDORA SOARES LTDA -ME	034	21.075.679/0001-58	12,00	12,00	Sim

DESCLASSIFICADOS

Razão Social	Num	Documento	Oferta Inicial	Oferta Final	ME
--------------	-----	-----------	----------------	--------------	----

INABILITADOS

Razão Social	Num	Documento	Oferta Inicial	Oferta Final	ME
RONALDO GONÇALVES DA SILVA - ME	032	10.353.105/0001-88	12,00	12,00	Sim

MOVIMENTOS DO LOTE

04/05/2022 17:20:12	PUBLICADO	
05/05/2022 08:00:00	RECEPÇÃO DE PROPOSTAS	
16/05/2022 08:00:00	ANÁLISE DE PROPOSTAS	
16/05/2022 09:07:46	DISPUTA	
16/05/2022 09:07:46	LANCE	MIX E DISTRIBUIDORA SOARES LTDA -ME (PARTICIPANTE 034) 12,00
16/05/2022 09:07:46	LANCE	RONALDO GONÇALVES DA SILVA - ME (PARTICIPANTE 032) 12,00
16/05/2022 09:07:46	LANCE	G DA SILVA SOUSA (PARTICIPANTE 001) 12,00
16/05/2022 09:09:43	LANCE	G DA SILVA SOUSA (PARTICIPANTE 001) 11,00
16/05/2022 09:17:46	NOTIFICAÇÃO	SISTEMA
O detentor da melhor oferta atual é: PARTICIPANTE 001		
16/05/2022 09:17:46	NOTIFICAÇÃO	SISTEMA



Alguns participantes do lote ofertaram valores iguais de proposta. O sorteio entre eles foi realizado.

Gerado em: 16/05/2022 16:21:30

**PREFEITURA MUNICIPAL DE CACHOEIRINHA - TO
CACHOEIRINHA-TO**

16/05/2022 09:17:46 NOTIFICAÇÃO SISTEMA

O detentor da melhor oferta da etapa de lances é G DA SILVA SOUSA

16/05/2022 09:17:46 HABILITAÇÃO

16/05/2022 14:57:38 MANIFESTAÇÃO DE RECURSOS

16/05/2022 15:27:38 EM ADJUDICAÇÃO

16/05/2022 15:52:39 INABILITAÇÃO DE PARTICIPANTE PREGOEIRO

RONALDO GONÇALVES DA SILVA - ME inabilitado. Motivo: POR FALTA DE ANEXAR O BALANÇO PATRIMONIAL E INDICE CONFORME O EDITAL

16/05/2022 15:58:15 ADJUDICADO

**LOTE 19 - ADJUDICADO
LOTE 19**

VALORES UNITÁRIOS FINAIS

Quantidade: 200 Unidade: un Marca: olé Modelo: olé
 Descrição: Ervilha lata 200 grm
 Valor Unit.: 3,40 Valor Total: 680,00

CLASSIFICAÇÃO

Razão Social	Num Documento	Oferta Inicial	Oferta Final	ME
1 G DA SILVA SOUSA	071 41.722.748/0001-85	3,50	3,40	Sim
2 MIX E DISTRIBUIDORA SOARES LTDA -ME	022 21.075.679/0001-58	3,50	3,50	Sim

DESCCLASSIFICADOS

Razão Social	Num Documento	Oferta Inicial	Oferta Final	ME

INABILITADOS

Razão Social	Num Documento	Oferta Inicial	Oferta Final	ME
RONALDO GONÇALVES DA SILVA - ME	095 10.353.105/0001-88	3,50	3,50	Sim

MOVIMENTOS DO LOTE

04/05/2022 17:20:12 PUBLICADO

16/05/2022 08:00:00 RECEPÇÃO DE PROPOSTAS

16/05/2022 08:00:00 ANÁLISE DE PROPOSTAS

16/05/2022 09:07:46 DISPUTA

16/05/2022 09:07:46 LANCE MIX E DISTRIBUIDORA SOARES LTDA -ME (PARTICIPANTE 022) 3,50

16/05/2022 09:07:46 LANCE RONALDO GONÇALVES DA SILVA - ME (PARTICIPANTE 095) 3,50

16/05/2022 09:07:46 LANCE G DA SILVA SOUSA (PARTICIPANTE 071) 3,50

16/05/2022 09:09:34 LANCE G DA SILVA SOUSA (PARTICIPANTE 071) 3,40

16/05/2022 09:17:46 NOTIFICAÇÃO SISTEMA
O detentor da melhor oferta atual é: PARTICIPANTE 071

16/05/2022 09:17:46 NOTIFICAÇÃO SISTEMA
Alguns participantes do lote ofertaram valores iguais de proposta. O sorteio entre eles foi realizado.

16/05/2022 09:17:47 NOTIFICAÇÃO SISTEMA
O detentor da melhor oferta da etapa de lances é G DA SILVA SOUSA

16/05/2022 09:17:47 HABILITAÇÃO

16/05/2022 14:57:38 MANIFESTAÇÃO DE RECURSOS

16/05/2022 15:27:39 EM ADJUDICAÇÃO

16/05/2022 15:52:39 INABILITAÇÃO DE PARTICIPANTE PREGOEIRO
RONALDO GONÇALVES DA SILVA - ME inabilitado. Motivo: POR FALTA DE ANEXAR O BALANÇO PATRIMONIAL E INDICE CONFORME O EDITAL



**PREFEITURA MUNICIPAL DE CACHOEIRINHA - TO
CACHOEIRINHA-TO**

16/05/2022 15:58:15 ADJUDICADO

**LOTE 20 - ADJUDICADO
LOTE 20**

VALORES UNITÁRIOS FINAIS

Item: 1 Unidade: kg Marca: quero Modelo: quero
 Descrição: Extrato tomate bem 340 grm
 Quantidade: 110 **Valor Unit.:** 12,00 **Valor Total:** 1.320,00

CLASSIFICAÇÃO

Razão Social	Num Documento	Oferta Inicial	Oferta Final	ME
1 G DA SILVA SOUSA	057 41.722.748/0001-85	12,83	12,00	Sim
2 MIX E DISTRIBUIDORA SOARES LTDA -ME	004 21.075.679/0001-58	12,83	12,83	Sim

DESCLASSIFICADOS

Razão Social	Num Documento	Oferta Inicial	Oferta Final	ME

INABILITADOS

Razão Social	Num Documento	Oferta Inicial	Oferta Final	ME
RONALDO GONÇALVES DA SILVA - ME	021 10.353.105/0001-88	12,83	12,83	Sim

MOVIMENTOS DO LOTE

- 04/05/2022 17:20:12 PUBLICADO
- 05/05/2022 08:00:00 RECEPÇÃO DE PROPOSTAS
- 16/05/2022 08:00:00 ANÁLISE DE PROPOSTAS
- 16/05/2022 09:07:46 DISPUTA
- 16/05/2022 09:07:47 LANCE MIX E DISTRIBUIDORA SOARES LTDA -ME (PARTICIPANTE 004) 12,83
- 16/05/2022 09:07:47 LANCE RONALDO GONÇALVES DA SILVA - ME (PARTICIPANTE 021) 12,83
- 16/05/2022 09:07:47 LANCE G DA SILVA SOUSA (PARTICIPANTE 057) 12,83
- 16/05/2022 09:09:16 LANCE G DA SILVA SOUSA (PARTICIPANTE 057) 12,00
- 16/05/2022 09:17:47 NOTIFICAÇÃO SISTEMA
 Alguns participantes do lote ofertaram valores iguais de proposta. O sorteio entre eles foi realizado.
- 16/05/2022 09:17:47 NOTIFICAÇÃO SISTEMA
 O detentor da melhor oferta atual é: PARTICIPANTE 057
- 16/05/2022 09:17:47 NOTIFICAÇÃO SISTEMA
 O detentor da melhor oferta da etapa de lances é G DA SILVA SOUSA
- 16/05/2022 09:17:47 HABILITAÇÃO
- 16/05/2022 14:57:38 MANIFESTAÇÃO DE RECURSOS
- 16/05/2022 15:27:39 EM ADJUDICAÇÃO
- 16/05/2022 15:52:39 INABILITAÇÃO DE PARTICIPANTE PREGOEIRO
 RONALDO GONÇALVES DA SILVA - ME inabilitado. Motivo: POR FALTA DE ANEXAR O BALANÇO PATRIMONIAL E INDICE CONFORME O EDITAL
- 16/05/2022 15:58:15 ADJUDICADO

**LOTE 21 - ADJUDICADO
LOTE 21**

VALORES UNITÁRIOS FINAIS



[Handwritten signatures and initials]

**PREFEITURA MUNICIPAL DE CACHOEIRINHA - TO
CACHOEIRINHA-TO**

Item: 1 Unidade: kg Marca: LOPES Modelo: FARINHA BRANCA
 Descrição: Farinha mandioca branca
 Quantidade: 300 Valor Unit.: 5,10 Valor Total: 1.530,00

CLASSIFICAÇÃO

Razão Social	Num Documento	Oferta Inicial	Oferta Final	ME
1 MIX E DISTRIBUIDORA SOARES LTDA -ME	041 21.075.679/0001-58	7,10	5,10	Sim
2 G DA SILVA SOUSA	028 41.722.748/0001-85	7,10	5,25	Sim

DESCCLASSIFICADOS

Razão Social	Num Documento	Oferta Inicial	Oferta Final	ME
--------------	---------------	----------------	--------------	----

INABILITADOS

Razão Social	Num Documento	Oferta Inicial	Oferta Final	ME
RONALDO GONÇALVES DA SILVA - ME	016 10.353.105/0001-88	7,10	6,00	Sim

MOVIMENTOS DO LOTE

04/05/2022 17:20:12	PUBLICADO			
05/05/2022 08:00:00	RECEPÇÃO DE PROPOSTAS			
16/05/2022 08:00:00	ANÁLISE DE PROPOSTAS			
16/05/2022 09:18:36	DISPUTA			
16/05/2022 09:18:36	LANCE	G DA SILVA SOUSA (PARTICIPANTE 028)		7,10
16/05/2022 09:18:36	LANCE	MIX E DISTRIBUIDORA SOARES LTDA -ME (PARTICIPANTE 041)		7,10
16/05/2022 09:18:36	LANCE	RONALDO GONÇALVES DA SILVA - ME (PARTICIPANTE 016)		7,10
16/05/2022 09:19:17	LANCE	G DA SILVA SOUSA (PARTICIPANTE 028)		7,00
16/05/2022 09:20:37	LANCE	RONALDO GONÇALVES DA SILVA - ME (PARTICIPANTE 016)		6,00
16/05/2022 09:20:54	LANCE	G DA SILVA SOUSA (PARTICIPANTE 028)		5,80
16/05/2022 09:23:44	LANCE	MIX E DISTRIBUIDORA SOARES LTDA -ME (PARTICIPANTE 041)		5,70
16/05/2022 09:24:04	LANCE	G DA SILVA SOUSA (PARTICIPANTE 028)		5,60
16/05/2022 09:24:21	LANCE	MIX E DISTRIBUIDORA SOARES LTDA -ME (PARTICIPANTE 041)		5,50
16/05/2022 09:24:51	LANCE	G DA SILVA SOUSA (PARTICIPANTE 028)		5,40
16/05/2022 09:25:30	LANCE	MIX E DISTRIBUIDORA SOARES LTDA -ME (PARTICIPANTE 041)		5,30
16/05/2022 09:26:45	LANCE	G DA SILVA SOUSA (PARTICIPANTE 028)		5,25
16/05/2022 09:26:45	PRORROGAÇÃO AUTOMÁTICA			
16/05/2022 09:26:58	LANCE	MIX E DISTRIBUIDORA SOARES LTDA -ME (PARTICIPANTE 041)		5,10
16/05/2022 09:28:58	NOTIFICAÇÃO SISTEMA			
O detentor da melhor oferta da etapa de lances é MIX E DISTRIBUIDORA SOARES LTDA -ME				
16/05/2022 09:28:58	HABILITAÇÃO			
16/05/2022 14:57:38	MANIFESTAÇÃO DE RECURSOS			
16/05/2022 15:27:40	EM ADJUDICAÇÃO			
16/05/2022 15:52:39	INABILITAÇÃO DE PARTICIPANTE PREGOEIRO			
RONALDO GONÇALVES DA SILVA - ME inabilitado. Motivo: POR FALTA DE ANEXAR O BALANÇO PATRIMONIAL E INDICE CONFORME O EDITAL				
16/05/2022 15:58:15	ADJUDICADO			

**LOTE 22 - ADJUDICADO
LOTE 22**

VALORES UNITÁRIOS FINAIS

Gerado em: 16/05/2022 16:21:30



**PREFEITURA MUNICIPAL DE CACHOEIRINHA - TO
CACHOEIRINHA-TO**

Item: 1 Unidade: kg Marca: DONA DE Modelo: FEIJAO CARIOCA
 Descrição: Feijão carioca pacote de 1 kg
 Quantidade: 360 Valor Unit.: 6,87 Valor Total: 2.473,20

CLASSIFICAÇÃO

Razão Social	Num Documento	Oferta Inicial	Oferta Final	ME
1 MIX E DISTRIBUIDORA SOARES LTDA -ME	063 21.075.679/0001-58	10,32	6,87	Sim
2 G DA SILVA SOUSA	096 41.722.748/0001-85	10,32	6,89	Sim

DESCCLASSIFICADOS

Razão Social	Num Documento	Oferta Inicial	Oferta Final	ME
--------------	---------------	----------------	--------------	----

INABILITADOS

Razão Social	Num Documento	Oferta Inicial	Oferta Final	ME
RONALDO GONÇALVES DA SILVA - ME	099 10.353.105/0001-88	10,32	9,50	Sim

MOVIMENTOS DO LOTE

04/05/2022 17:20:12	PUBLICADO		
05/05/2022 08:00:00	RECEPÇÃO DE PROPOSTAS		
16/05/2022 08:00:00	ANÁLISE DE PROPOSTAS		
16/05/2022 09:18:36	DISPUTA		
16/05/2022 09:18:36	LANCE G DA SILVA SOUSA (PARTICIPANTE 096)		10,32
16/05/2022 09:18:36	LANCE MIX E DISTRIBUIDORA SOARES LTDA -ME (PARTICIPANTE 063)		10,32
16/05/2022 09:18:36	LANCE RONALDO GONÇALVES DA SILVA - ME (PARTICIPANTE 099)		10,32
16/05/2022 09:19:31	LANCE G DA SILVA SOUSA (PARTICIPANTE 096)		10,00
16/05/2022 09:20:51	LANCE RONALDO GONÇALVES DA SILVA - ME (PARTICIPANTE 099)		9,50
16/05/2022 09:21:02	LANCE G DA SILVA SOUSA (PARTICIPANTE 096)		9,30
16/05/2022 09:23:51	LANCE MIX E DISTRIBUIDORA SOARES LTDA -ME (PARTICIPANTE 063)		9,20
16/05/2022 09:24:15	LANCE G DA SILVA SOUSA (PARTICIPANTE 096)		9,00
16/05/2022 09:25:50	LANCE MIX E DISTRIBUIDORA SOARES LTDA -ME (PARTICIPANTE 063)		8,90
16/05/2022 09:26:55	LANCE G DA SILVA SOUSA (PARTICIPANTE 096)		8,00
16/05/2022 09:26:55	PRORROGAÇÃO AUTOMÁTICA		
16/05/2022 09:27:23	LANCE G DA SILVA SOUSA (PARTICIPANTE 096)		7,50
16/05/2022 09:27:36	LANCE MIX E DISTRIBUIDORA SOARES LTDA -ME (PARTICIPANTE 063)		7,40
16/05/2022 09:28:34	LANCE G DA SILVA SOUSA (PARTICIPANTE 096)		7,00
16/05/2022 09:29:39	LANCE MIX E DISTRIBUIDORA SOARES LTDA -ME (PARTICIPANTE 063)		6,90
16/05/2022 09:31:29	LANCE G DA SILVA SOUSA (PARTICIPANTE 096)		6,89
16/05/2022 09:31:43	LANCE MIX E DISTRIBUIDORA SOARES LTDA -ME (PARTICIPANTE 063)		6,87
16/05/2022 09:33:44	NOTIFICAÇÃO SISTEMA		
O detentor da melhor oferta da etapa de lances é MIX E DISTRIBUIDORA SOARES LTDA -ME			
16/05/2022 09:33:44	HABILITAÇÃO		
16/05/2022 14:57:38	MANIFESTAÇÃO DE RECURSOS		
16/05/2022 15:27:40	EM ADJUDICAÇÃO		
16/05/2022 15:52:39	INABILITAÇÃO DE PARTICIPANTE PREGOEIRO		
RONALDO GONÇALVES DA SILVA - ME inabilitado. Motivo: POR FALTA DE ANEXAR O BALANÇO PATRIMONIAL E INDICAR CONFORME O EDITAL			
16/05/2022 15:58:16	ADJUDICADO		



**PREFEITURA MUNICIPAL DE CACHOEIRINHA - TO
CACHOEIRINHA-TO**

**LOTE 23 - ADJUDICADO
LOTE 23**

VALORES UNITÁRIOS FINAIS

Item: 1	Unidade: kg	Marca: ROYAL	Modelo: FERMENTO PO
Descrição: Fermento pó químico			
Quantidade: 36	Valor Unit.: 24,80		Valor Total: 892,80

CLASSIFICAÇÃO

Razão Social	Num Documento	Oferta Inicial	Oferta Final	ME
1 MIX E DISTRIBUIDORA SOARES LTDA -ME	030 21.075.679/0001-58	33,50	24,80	Sim
2 G DA SILVA SOUSA	074 41.722.748/0001-85	33,50	24,90	Sim

DESCCLASSIFICADOS

Razão Social	Num Documento	Oferta Inicial	Oferta Final	ME

INABILITADOS

Razão Social	Num Documento	Oferta Inicial	Oferta Final	ME
RONALDO GONÇALVES DA SILVA - ME	099 10.353.105/0001-88	33,50	26,00	Sim

MOVIMENTOS DO LOTE

04/05/2022 17:20:12	PUBLICADO		
05/05/2022 08:00:00	RECEPÇÃO DE PROPOSTAS		
16/05/2022 08:00:00	ANÁLISE DE PROPOSTAS		
16/05/2022 09:18:36	DISPUTA		
16/05/2022 09:18:36	LANCE	RONALDO GONÇALVES DA SILVA - ME (PARTICIPANTE 099)	33,50
16/05/2022 09:18:36	LANCE	G DA SILVA SOUSA (PARTICIPANTE 074)	33,50
16/05/2022 09:18:36	LANCE	MIX E DISTRIBUIDORA SOARES LTDA -ME (PARTICIPANTE 030)	33,50
16/05/2022 09:21:14	LANCE	RONALDO GONÇALVES DA SILVA - ME (PARTICIPANTE 099)	26,00
16/05/2022 09:21:41	LANCE	G DA SILVA SOUSA (PARTICIPANTE 074)	25,50
16/05/2022 09:23:57	LANCE	MIX E DISTRIBUIDORA SOARES LTDA -ME (PARTICIPANTE 030)	25,00
16/05/2022 09:24:39	LANCE	G DA SILVA SOUSA (PARTICIPANTE 074)	24,90
16/05/2022 09:25:57	LANCE	MIX E DISTRIBUIDORA SOARES LTDA -ME (PARTICIPANTE 030)	24,80
16/05/2022 09:28:36	NOTIFICAÇÃO SISTEMA		
O detentor da melhor oferta da etapa de lances é MIX E DISTRIBUIDORA SOARES LTDA -ME			
16/05/2022 09:28:36	HABILITAÇÃO		
16/05/2022 14:57:38	MANIFESTAÇÃO DE RECURSOS		
16/05/2022 15:27:40	EM ADJUDICAÇÃO		
16/05/2022 15:52:39	INABILITAÇÃO DE PARTICIPANTE PREGOEIRO		
RONALDO GONÇALVES DA SILVA - ME inabilitado. Motivo: POR FALTA DE ANEXAR O BALANÇO PATRIMONIAL E INDICE CONFORME O EDITAL			
16/05/2022 15:58:16	ADJUDICADO		

**LOTE 24 - ADJUDICADO
LOTE 24**

VALORES UNITÁRIOS FINAIS

Item: 1	Unidade: un	Marca: FERMIX	Modelo: FERMENTO BIOLÓGICO
Descrição: Fermento biológico pt 10 grm			
Quantidade: 600	Valor Unit.: 1,80		Valor Total: 1.080,00



**PREFEITURA MUNICIPAL DE CACHOEIRINHA - TO
CACHOEIRINHA-TO**

CLASSIFICAÇÃO

Razão Social	Num Documento	Oferta Inicial	Oferta Final	ME
1 MIX E DISTRIBUIDORA SOARES LTDA -ME	028 21.075.679/0001-58	2,10	1,80	Sim
2 G DA SILVA SOUSA	066 41.722.748/0001-85	2,10	1,90	Sim

DECLASSIFICADOS

Razão Social	Num Documento	Oferta Inicial	Oferta Final	ME
--------------	---------------	----------------	--------------	----

INABILITADOS

Razão Social	Num Documento	Oferta Inicial	Oferta Final	ME
RONALDO GONÇALVES DA SILVA - ME	045 10.353.105/0001-88	2,10	2,10	Sim

MOVIMENTOS DO LOTE

04/05/2022 17:20:12	PUBLICADO		
05/05/2022 08:00:00	RECEPÇÃO DE PROPOSTAS		
05/05/2022 08:00:00	ANÁLISE DE PROPOSTAS		
16/05/2022 09:18:36	DISPUTA		
16/05/2022 09:18:36	LANCE	MIX E DISTRIBUIDORA SOARES LTDA -ME (PARTICIPANTE 028)	2,10
16/05/2022 09:18:36	LANCE	RONALDO GONÇALVES DA SILVA - ME (PARTICIPANTE 045)	2,10
16/05/2022 09:18:36	LANCE	G DA SILVA SOUSA (PARTICIPANTE 066)	2,10
16/05/2022 09:24:03	LANCE	MIX E DISTRIBUIDORA SOARES LTDA -ME (PARTICIPANTE 028)	2,00
16/05/2022 09:26:17	LANCE	G DA SILVA SOUSA (PARTICIPANTE 066)	1,90
16/05/2022 09:26:48	LANCE	MIX E DISTRIBUIDORA SOARES LTDA -ME (PARTICIPANTE 028)	1,80
16/05/2022 09:26:48	PRORROGAÇÃO AUTOMÁTICA		
16/05/2022 09:28:48	NOTIFICAÇÃO SISTEMA		
O detentor da melhor oferta da etapa de lances é MIX E DISTRIBUIDORA SOARES LTDA -ME			
16/05/2022 09:28:48	HABILITAÇÃO		
16/05/2022 14:57:38	MANIFESTAÇÃO DE RECURSOS		
16/05/2022 15:27:40	EM ADJUDICAÇÃO		
16/05/2022 15:52:39	INABILITAÇÃO DE PARTICIPANTE	PREGOEIRO	
RONALDO GONÇALVES DA SILVA - ME inabilitado. Motivo: POR FALTA DE ANEXAR O BALANÇO PATRIMONIAL E INDICE CONFORME O EDITAL			
16/05/2022 15:58:16	ADJUDICADO		

**LOTE 25 - ADJUDICADO
LOTE 25**

VALORES UNITÁRIOS FINAIS

Item: 1	Unidade: kg	Marca: ROAN	Modelo: FLOCAO ARROZ	Valor Total: 3.000,00
Descrição: Flocão arroz pacote de 500 grm				
Quantidade: 500	Valor Unit.: 6,00			



CLASSIFICAÇÃO

Razão Social	Num Documento	Oferta Inicial	Oferta Final	ME
1 MIX E DISTRIBUIDORA SOARES LTDA -ME	048 21.075.679/0001-58	7,97	6,00	Sim
2 G DA SILVA SOUSA	094 41.722.748/0001-85	7,97	6,10	Sim

DECLASSIFICADOS

Razão Social	Num Documento	Oferta Inicial	Oferta Final	ME
--------------	---------------	----------------	--------------	----

INABILITADOS

**PREFEITURA MUNICIPAL DE CACHOEIRINHA - TO
CACHOEIRINHA-TO**

Razão Social	Num Documento	Oferta Inicial	Oferta Final	ME
RONALDO GONÇALVES DA SILVA - ME	052 10.353.105/0001-88	7,97	6,50	Sim

MOVIMENTOS DO LOTE

04/05/2022 17:20:12	PUBLICADO			
05/05/2022 08:00:00	RECEPÇÃO DE PROPOSTAS			
16/05/2022 08:00:00	ANÁLISE DE PROPOSTAS			
16/05/2022 09:18:36	DISPUTA			
16/05/2022 09:18:36	LANCE G DA SILVA SOUSA (PARTICIPANTE 094)			7,97
16/05/2022 09:18:36	LANCE MIX E DISTRIBUIDORA SOARES LTDA -ME (PARTICIPANTE 048)			7,97
16/05/2022 09:18:36	LANCE RONALDO GONÇALVES DA SILVA - ME (PARTICIPANTE 052)			7,97
16/05/2022 09:19:51	LANCE G DA SILVA SOUSA (PARTICIPANTE 094)			7,00
16/05/2022 09:21:39	LANCE RONALDO GONÇALVES DA SILVA - ME (PARTICIPANTE 052)			6,50
16/05/2022 09:21:48	LANCE G DA SILVA SOUSA (PARTICIPANTE 094)			6,30
16/05/2022 09:24:30	LANCE MIX E DISTRIBUIDORA SOARES LTDA -ME (PARTICIPANTE 048)			6,20
16/05/2022 09:26:00	LANCE G DA SILVA SOUSA (PARTICIPANTE 094)			6,10
16/05/2022 09:26:10	LANCE MIX E DISTRIBUIDORA SOARES LTDA -ME (PARTICIPANTE 048)			6,00
16/05/2022 09:28:36	NOTIFICAÇÃO SISTEMA			
O detentor da melhor oferta da etapa de lances é MIX E DISTRIBUIDORA SOARES LTDA -ME				
16/05/2022 09:28:36	HABILITAÇÃO			
16/05/2022 14:57:38	MANIFESTAÇÃO DE RECURSOS			
16/05/2022 15:27:40	EM ADJUDICAÇÃO			
16/05/2022 15:52:39	INABILITAÇÃO DE PARTICIPANTE PREGOEIRO			
RONALDO GONÇALVES DA SILVA - ME inabilitado. Motivo: POR FALTA DE ANEXAR O BALANÇO PATRIMONIAL E INDICE CONFORME O EDITAL				
16/05/2022 15:58:16	ADJUDICADO			

**LOTE 26 - ADJUDICADO
LOTE 26**

VALORES UNITÁRIOS FINAIS



Item: 1	Unidade: kg	Marca: ROAN	Modelo: FLOCAO MILHO	Valor Total: 2.070,00
Descrição: Flocão milho pacote de 500 grms				
Quantidade: 600	Valor Unit.: 3,45			

CLASSIFICAÇÃO

Razão Social	Num Documento	Oferta Inicial	Oferta Final	ME
1 MIX E DISTRIBUIDORA SOARES LTDA -ME	070 21.075.679/0001-58	6,50	3,45	Sim
2 G DA SILVA SOUSA	020 41.722.748/0001-85	6,50	3,47	Sim

DESCCLASSIFICADOS

Razão Social	Num Documento	Oferta Inicial	Oferta Final	ME

INABILITADOS

Razão Social	Num Documento	Oferta Inicial	Oferta Final	ME
RONALDO GONÇALVES DA SILVA - ME	024 10.353.105/0001-88	6,50	5,50	Sim

MOVIMENTOS DO LOTE

04/05/2022 17:20:12	PUBLICADO			
---------------------	------------------	--	--	--

[Handwritten signatures and marks]

**PREFEITURA MUNICIPAL DE CACHOEIRINHA - TO
CACHOEIRINHA-TO**

05/05/2022 08:00:00	RECEPÇÃO DE PROPOSTAS		
16/05/2022 08:00:00	ANÁLISE DE PROPOSTAS		
16/05/2022 09:18:36	DISPUTA		
16/05/2022 09:18:36	LANCE	RONALDO GONÇALVES DA SILVA - ME (PARTICIPANTE 024)	6,50
16/05/2022 09:18:36	LANCE	G DA SILVA SOUSA (PARTICIPANTE 020)	6,50
16/05/2022 09:18:36	LANCE	MIX E DISTRIBUIDORA SOARES LTDA -ME (PARTICIPANTE 070)	6,50
16/05/2022 09:20:14	LANCE	G DA SILVA SOUSA (PARTICIPANTE 020)	6,20
16/05/2022 09:21:53	LANCE	RONALDO GONÇALVES DA SILVA - ME (PARTICIPANTE 024)	5,50
16/05/2022 09:22:01	LANCE	G DA SILVA SOUSA (PARTICIPANTE 020)	5,30
16/05/2022 09:24:41	LANCE	MIX E DISTRIBUIDORA SOARES LTDA -ME (PARTICIPANTE 070)	5,20
16/05/2022 09:25:07	LANCE	G DA SILVA SOUSA (PARTICIPANTE 020)	5,10
16/05/2022 09:26:04	LANCE	MIX E DISTRIBUIDORA SOARES LTDA -ME (PARTICIPANTE 070)	5,00
16/05/2022 09:26:30	LANCE	G DA SILVA SOUSA (PARTICIPANTE 020)	4,80
16/05/2022 09:26:41	LANCE	MIX E DISTRIBUIDORA SOARES LTDA -ME (PARTICIPANTE 070)	4,70
16/05/2022 09:26:41	PRORROGAÇÃO AUTOMÁTICA		
16/05/2022 09:27:41	LANCE	G DA SILVA SOUSA (PARTICIPANTE 020)	4,20
16/05/2022 09:27:53	LANCE	MIX E DISTRIBUIDORA SOARES LTDA -ME (PARTICIPANTE 070)	4,15
16/05/2022 09:28:07	LANCE	G DA SILVA SOUSA (PARTICIPANTE 020)	4,10
16/05/2022 09:28:15	LANCE	MIX E DISTRIBUIDORA SOARES LTDA -ME (PARTICIPANTE 070)	4,00
16/05/2022 09:29:37	LANCE	G DA SILVA SOUSA (PARTICIPANTE 020)	3,50
16/05/2022 09:29:50	LANCE	MIX E DISTRIBUIDORA SOARES LTDA -ME (PARTICIPANTE 070)	3,48
16/05/2022 09:30:54	LANCE	G DA SILVA SOUSA (PARTICIPANTE 020)	3,47
16/05/2022 09:31:01	LANCE	MIX E DISTRIBUIDORA SOARES LTDA -ME (PARTICIPANTE 070)	3,45
16/05/2022 09:33:01	NOTIFICAÇÃO SISTEMA		
O detentor da melhor oferta da etapa de lances é MIX E DISTRIBUIDORA SOARES LTDA -ME			
16/05/2022 09:33:01	HABILITAÇÃO		
16/05/2022 14:57:38	MANIFESTAÇÃO DE RECURSOS		
16/05/2022 15:27:40	EM ADJUDICAÇÃO		
16/05/2022 15:52:39	INABILITAÇÃO DE PARTICIPANTE	PREGOEIRO	
RONALDO GONÇALVES DA SILVA - ME inabilitado. Motivo: POR FALTA DE ANEXAR O BALANÇO PATRIMONIAL E INDICE CONFORME O EDITAL			
16/05/2022 15:58:17	ADJUDICADO		

**LOTE 27 - ADJUDICADO
LOTE 27**

VALORES UNITÁRIOS FINAIS

Item: 1	Unidade: un	Marca: QUERO	Modelo: KETCHUP	
Descrição: Ketchup tradicional bem 400 grms				
Quantidade: 80	Valor Unit.: 6,40			Valor Total: 512,00



CLASSIFICAÇÃO

Razão Social	Num Documento	Oferta Inicial	Oferta Final	ME
1 MIX E DISTRIBUIDORA SOARES LTDA -ME	096 21.075.679/0001-58	6,50	6,40	Sim
2 G DA SILVA SOUSA	028 41.722.748/0001-85	6,50	6,50	Sim

DESCLASSIFICADOS

Razão Social	Num Documento	Oferta Inicial	Oferta Final	ME
--------------	---------------	----------------	--------------	----

Gerado em: 16/05/2022 16:21:30

**PREFEITURA MUNICIPAL DE CACHOEIRINHA - TO
CACHOEIRINHA-TO**

INABILITADOS

Razão Social	Num Documento	Oferta Inicial	Oferta Final	ME
RONALDO GONÇALVES DA SILVA - ME	042 10.353.105/0001-88	6,50	6,50	Sim

MOVIMENTOS DO LOTE

04/05/2022 17:20:12	PUBLICADO			
05/05/2022 08:00:00	RECEPÇÃO DE PROPOSTAS			
16/05/2022 08:00:00	ANÁLISE DE PROPOSTAS			
16/05/2022 09:18:37	DISPUTA			
16/05/2022 09:18:37	LANCE	RONALDO GONÇALVES DA SILVA - ME (PARTICIPANTE 042)		6,50
16/05/2022 09:18:37	LANCE	G DA SILVA SOUSA (PARTICIPANTE 028)		6,50
16/05/2022 09:18:37	LANCE	MIX E DISTRIBUIDORA SOARES LTDA -ME (PARTICIPANTE 096)		6,50
16/05/2022 09:26:19	LANCE	MIX E DISTRIBUIDORA SOARES LTDA -ME (PARTICIPANTE 096)		6,40
16/05/2022 09:28:37	NOTIFICAÇÃO	SISTEMA		
Alguns participantes do lote ofertaram valores iguais de proposta. O sorteio entre eles foi realizado.				
16/05/2022 09:28:37	NOTIFICAÇÃO	SISTEMA		
O detentor da melhor oferta atual é: PARTICIPANTE 096				
16/05/2022 09:28:37	NOTIFICAÇÃO	SISTEMA		
O detentor da melhor oferta da etapa de lances é MIX E DISTRIBUIDORA SOARES LTDA -ME				
16/05/2022 09:28:37	HABILITAÇÃO			
16/05/2022 14:57:38	MANIFESTAÇÃO DE RECURSOS			
16/05/2022 15:27:40	EM ADJUDICAÇÃO			
16/05/2022 15:52:39	INABILITAÇÃO DE PARTICIPANTE	PREGOEIRO		
RONALDO GONÇALVES DA SILVA - ME inabilitado. Motivo: POR FALTA DE ANEXAR O BALANÇO PATRIMONIAL E INDICE CONFORME O EDITAL				
16/05/2022 15:58:17	ADJUDICADO			

**LOTE 28 - ADJUDICADO
LOTE 28**

VALORES UNITÁRIOS FINAIS

Item: 1	Unidade: und	Marca: ITALAC	Modelo: LEITE CONDENSADO	Valor Total: 1.770,00
Descrição: Leite condensado tp 395 grms				
Quantidade: 300	Valor Unit.: 5,90			



CLASSIFICAÇÃO

Razão Social	Num Documento	Oferta Inicial	Oferta Final	ME
1 MIX E DISTRIBUIDORA SOARES LTDA -ME	021 21.075.679/0001-58	6,50	5,90	Sim
2 G DA SILVA SOUSA	045 41.722.748/0001-85	6,50	6,00	Sim

DESCLASSIFICADOS

Razão Social	Num Documento	Oferta Inicial	Oferta Final	ME
--------------	---------------	----------------	--------------	----

INABILITADOS

Razão Social	Num Documento	Oferta Inicial	Oferta Final	ME
RONALDO GONÇALVES DA SILVA - ME	079 10.353.105/0001-88	6,50	6,50	Sim

MOVIMENTOS DO LOTE

04/05/2022 17:20:12	PUBLICADO			
05/05/2022 08:00:00	RECEPÇÃO DE PROPOSTAS			

**PREFEITURA MUNICIPAL DE CACHOEIRINHA - TO
CACHOEIRINHA-TO**

16/05/2022 08:00:00	ANÁLISE DE PROPOSTAS	
16/05/2022 09:18:37	DISPUTA	
16/05/2022 09:18:37	LANCE	RONALDO GONÇALVES DA SILVA - ME (PARTICIPANTE 079) 6,50
16/05/2022 09:18:37	LANCE	G DA SILVA SOUSA (PARTICIPANTE 045) 6,50
16/05/2022 09:18:37	LANCE	MIX E DISTRIBUIDORA SOARES LTDA -ME (PARTICIPANTE 021) 6,50
16/05/2022 09:20:04	LANCE	G DA SILVA SOUSA (PARTICIPANTE 045) 6,20
16/05/2022 09:24:53	LANCE	MIX E DISTRIBUIDORA SOARES LTDA -ME (PARTICIPANTE 021) 6,10
16/05/2022 09:25:41	LANCE	G DA SILVA SOUSA (PARTICIPANTE 045) 6,00
16/05/2022 09:26:14	LANCE	MIX E DISTRIBUIDORA SOARES LTDA -ME (PARTICIPANTE 021) 5,90
16/05/2022 09:28:37	NOTIFICAÇÃO SISTEMA	
O detentor da melhor oferta da etapa de lances é MIX E DISTRIBUIDORA SOARES LTDA -ME		
16/05/2022 09:28:37	HABILITAÇÃO	
16/05/2022 14:57:39	MANIFESTAÇÃO DE RECURSOS	
16/05/2022 15:27:40	EM ADJUDICAÇÃO	
16/05/2022 15:52:39	INABILITAÇÃO DE PARTICIPANTE	PREGOEIRO
RONALDO GONÇALVES DA SILVA - ME inabilitado. Motivo: POR FALTA DE ANEXAR O BALANÇO PATRIMONIAL E INDICE CONFORME O EDITAL		
16/05/2022 15:58:17	ADJUDICADO	

**LOTE 29 - ADJUDICADO
LOTE 29**

VALORES UNITÁRIOS FINAIS

Item: 1	Unidade: lt	Marca: BETANIA	Modelo: LEITE INTEGRAL 1LT
Descrição: Leite longa vida integral bem 1 litro			
Quantidade: 900	Valor Unit.: 4,68		Valor Total: 4.212,00

CLASSIFICAÇÃO

Razão Social	Num Documento	Oferta Inicial	Oferta Final	ME
1 MIX E DISTRIBUIDORA SOARES LTDA -ME	044 21.075.679/0001-58	4,83	4,68	Sim
G DA SILVA SOUSA	086 41.722.748/0001-85	4,83	4,70	Sim

DESCCLASSIFICADOS

Razão Social	Num Documento	Oferta Inicial	Oferta Final	ME
--------------	---------------	----------------	--------------	----

INABILITADOS

Razão Social	Num Documento	Oferta Inicial	Oferta Final	ME
--------------	---------------	----------------	--------------	----

MOVIMENTOS DO LOTE

04/05/2022 17:20:12	PUBLICADO	
05/05/2022 08:00:00	RECEPÇÃO DE PROPOSTAS	
16/05/2022 08:00:00	ANÁLISE DE PROPOSTAS	
16/05/2022 09:18:37	DISPUTA	
16/05/2022 09:18:37	LANCE	MIX E DISTRIBUIDORA SOARES LTDA -ME (PARTICIPANTE 044) 4,83
16/05/2022 09:18:37	LANCE	G DA SILVA SOUSA (PARTICIPANTE 086) 4,83
16/05/2022 09:25:02	LANCE	MIX E DISTRIBUIDORA SOARES LTDA -ME (PARTICIPANTE 044) 4,80
16/05/2022 09:25:34	LANCE	G DA SILVA SOUSA (PARTICIPANTE 086) 4,79
16/05/2022 09:26:35	LANCE	MIX E DISTRIBUIDORA SOARES LTDA -ME (PARTICIPANTE 044) 4,75
16/05/2022 09:28:21	LANCE	G DA SILVA SOUSA (PARTICIPANTE 086) 4,70



**PREFEITURA MUNICIPAL DE CACHOEIRINHA - TO
CACHOEIRINHA-TO**

16/05/2022 09:28:21	PRORROGAÇÃO AUTOMÁTICA	
16/05/2022 09:28:33	LANCE MIX E DISTRIBUIDORA SOARES LTDA -ME (PARTICIPANTE 044)	4,68
16/05/2022 09:30:33	NOTIFICAÇÃO SISTEMA	
O detentor da melhor oferta da etapa de lances é MIX E DISTRIBUIDORA SOARES LTDA -ME		
16/05/2022 09:30:33	HABILITAÇÃO	
16/05/2022 14:57:39	MANIFESTAÇÃO DE RECURSOS	
16/05/2022 15:27:40	EM ADJUDICAÇÃO	
16/05/2022 15:58:18	ADJUDICADO	

**LOTE 30 - ADJUDICADO
LOTE 30**

VALORES UNITÁRIOS FINAIS

Quantidade: 1	Unidade: kg	Marca: soberano	Modelo: soberano
Descrição: Leite pó instantaneo bem 1 kg			
Quantidade: 120	Valor Unit.: 25,00	Valor Total: 3.000,00	

CLASSIFICAÇÃO

Razão Social	Num Documento	Oferta Inicial	Oferta Final	ME
1 G DA SILVA SOUSA	018 41.722.748/0001-85	42,50	25,00	Sim
2 MIX E DISTRIBUIDORA SOARES LTDA -ME	075 21.075.679/0001-58	42,50	27,90	Sim

DESCLASSIFICADOS

Razão Social	Num Documento	Oferta Inicial	Oferta Final	ME

INABILITADOS

Razão Social	Num Documento	Oferta Inicial	Oferta Final	ME
RONALDO GONÇALVES DA SILVA - ME	047 10.353.105/0001-88	42,50	38,00	Sim

MOVIMENTOS DO LOTE

04/05/2022 17:20:12	PUBLICADO	
05/05/2022 08:00:00	RECEPÇÃO DE PROPOSTAS	
05/2022 08:00:00	ANÁLISE DE PROPOSTAS	
16/05/2022 09:18:37	DISPUTA	
16/05/2022 09:18:37	LANCE G DA SILVA SOUSA (PARTICIPANTE 018)	42,50
16/05/2022 09:18:37	LANCE MIX E DISTRIBUIDORA SOARES LTDA -ME (PARTICIPANTE 075)	42,50
16/05/2022 09:18:37	LANCE RONALDO GONÇALVES DA SILVA - ME (PARTICIPANTE 047)	42,50
16/05/2022 09:22:06	LANCE RONALDO GONÇALVES DA SILVA - ME (PARTICIPANTE 047)	38,00
16/05/2022 09:22:18	LANCE G DA SILVA SOUSA (PARTICIPANTE 018)	37,00
16/05/2022 09:26:27	LANCE MIX E DISTRIBUIDORA SOARES LTDA -ME (PARTICIPANTE 075)	36,80
16/05/2022 09:27:51	LANCE G DA SILVA SOUSA (PARTICIPANTE 018)	33,00
16/05/2022 09:27:51	PRORROGAÇÃO AUTOMÁTICA	
16/05/2022 09:27:59	LANCE MIX E DISTRIBUIDORA SOARES LTDA -ME (PARTICIPANTE 075)	32,90
16/05/2022 09:28:14	LANCE G DA SILVA SOUSA (PARTICIPANTE 018)	30,00
16/05/2022 09:28:23	LANCE MIX E DISTRIBUIDORA SOARES LTDA -ME (PARTICIPANTE 075)	29,90
16/05/2022 09:28:40	LANCE G DA SILVA SOUSA (PARTICIPANTE 018)	28,00
16/05/2022 09:28:48	LANCE MIX E DISTRIBUIDORA SOARES LTDA -ME (PARTICIPANTE 075)	27,90
16/05/2022 09:29:07	LANCE G DA SILVA SOUSA (PARTICIPANTE 018)	25,00

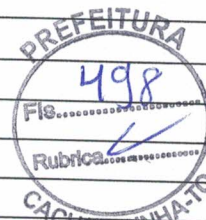

**PREFEITURA MUNICIPAL DE CACHOEIRINHA - TO
CACHOEIRINHA-TO**

16/05/2022 09:31:07 NOTIFICAÇÃO SISTEMA

O detentor da melhor oferta da etapa de lances é G DA SILVA SOUSA

16/05/2022 09:31:07 HABILITAÇÃO

16/05/2022 14:57:39 MANIFESTAÇÃO DE RECURSOS

16/05/2022 15:27:40 EM ADJUDICAÇÃO

16/05/2022 15:52:39 INABILITAÇÃO DE PARTICIPANTE PREGOEIRO

RONALDO GONÇALVES DA SILVA - ME inabilitado. Motivo: POR FALTA DE ANEXAR O BALANÇO PATRIMONIAL E INDICE CONFORME O EDITAL

16/05/2022 15:58:19 ADJUDICADO

**LOTE 31 - ADJUDICADO
LOTE 31**

VALORES UNITÁRIOS FINAIS

Quantidade: 380 Unidade: kg Marca: sotrigo Modelo: sotrigo
 Descrição: Macarrão espaguete sêmola pt 500 grms
 Valor Unit.: 5,85 Valor Total: 2.223,00

CLASSIFICAÇÃO

Razão Social	Num Documento	Oferta Inicial	Oferta Final	ME
1 G DA SILVA SOUSA	095 41.722.748/0001-85	8,50	5,85	Sim
2 MIX E DISTRIBUIDORA SOARES LTDA -ME	055 21.075.679/0001-58	8,50	5,90	Sim

DESCCLASSIFICADOS

Razão Social	Num Documento	Oferta Inicial	Oferta Final	ME
--------------	---------------	----------------	--------------	----

INABILITADOS

Razão Social	Num Documento	Oferta Inicial	Oferta Final	ME
RONALDO GONÇALVES DA SILVA - ME	004 10.353.105/0001-88	8,50	8,50	Sim

MOVIMENTOS DO LOTE

04/05/2022 17:20:12	PUBLICADO		
16/05/2022 08:00:00	RECEPÇÃO DE PROPOSTAS		
16/05/2022 08:00:00	ANÁLISE DE PROPOSTAS		
16/05/2022 09:34:42	DISPUTA		
16/05/2022 09:34:42	LANCE	RONALDO GONÇALVES DA SILVA - ME (PARTICIPANTE 004)	8,50
16/05/2022 09:34:42	LANCE	G DA SILVA SOUSA (PARTICIPANTE 095)	8,50
16/05/2022 09:34:42	LANCE	MIX E DISTRIBUIDORA SOARES LTDA -ME (PARTICIPANTE 055)	8,50
16/05/2022 09:34:57	LANCE	G DA SILVA SOUSA (PARTICIPANTE 095)	8,00
16/05/2022 09:35:15	LANCE	MIX E DISTRIBUIDORA SOARES LTDA -ME (PARTICIPANTE 055)	7,90
16/05/2022 09:35:25	LANCE	G DA SILVA SOUSA (PARTICIPANTE 095)	7,80
16/05/2022 09:36:01	LANCE	MIX E DISTRIBUIDORA SOARES LTDA -ME (PARTICIPANTE 055)	7,60
16/05/2022 09:36:09	LANCE	G DA SILVA SOUSA (PARTICIPANTE 095)	7,50
16/05/2022 09:36:44	LANCE	MIX E DISTRIBUIDORA SOARES LTDA -ME (PARTICIPANTE 055)	7,45
16/05/2022 09:36:52	LANCE	G DA SILVA SOUSA (PARTICIPANTE 095)	7,30
16/05/2022 09:37:16	LANCE	MIX E DISTRIBUIDORA SOARES LTDA -ME (PARTICIPANTE 055)	7,20
16/05/2022 09:37:26	LANCE	G DA SILVA SOUSA (PARTICIPANTE 095)	7,10
16/05/2022 09:37:37	LANCE	MIX E DISTRIBUIDORA SOARES LTDA -ME (PARTICIPANTE 055)	7,00
16/05/2022 09:37:43	LANCE	G DA SILVA SOUSA (PARTICIPANTE 095)	6,90



**PREFEITURA MUNICIPAL DE CACHOEIRINHA - TO
CACHOEIRINHA-TO**

16/05/2022 09:38:47	LANCE	MIX E DISTRIBUIDORA SOARES LTDA -ME (PARTICIPANTE 055)	6,85
16/05/2022 09:38:53	LANCE	G DA SILVA SOUSA (PARTICIPANTE 095)	6,80
16/05/2022 09:39:01	LANCE	MIX E DISTRIBUIDORA SOARES LTDA -ME (PARTICIPANTE 055)	6,78
16/05/2022 09:39:07	LANCE	G DA SILVA SOUSA (PARTICIPANTE 095)	6,75
16/05/2022 09:39:51	LANCE	MIX E DISTRIBUIDORA SOARES LTDA -ME (PARTICIPANTE 055)	6,70
16/05/2022 09:39:58	LANCE	G DA SILVA SOUSA (PARTICIPANTE 095)	6,65
16/05/2022 09:40:07	LANCE	MIX E DISTRIBUIDORA SOARES LTDA -ME (PARTICIPANTE 055)	6,60
16/05/2022 09:40:16	LANCE	G DA SILVA SOUSA (PARTICIPANTE 095)	6,55
16/05/2022 09:40:46	LANCE	MIX E DISTRIBUIDORA SOARES LTDA -ME (PARTICIPANTE 055)	6,40
16/05/2022 09:41:04	LANCE	G DA SILVA SOUSA (PARTICIPANTE 095)	6,30
16/05/2022 09:41:29	LANCE	MIX E DISTRIBUIDORA SOARES LTDA -ME (PARTICIPANTE 055)	6,28
16/05/2022 09:42:15	LANCE	G DA SILVA SOUSA (PARTICIPANTE 095)	6,20
16/05/2022 09:42:29	LANCE	MIX E DISTRIBUIDORA SOARES LTDA -ME (PARTICIPANTE 055)	6,18
16/05/2022 09:43:14	LANCE	G DA SILVA SOUSA (PARTICIPANTE 095)	6,10
16/05/2022 09:43:15	PRORROGAÇÃO AUTOMÁTICA		
16/05/2022 09:43:28	LANCE	MIX E DISTRIBUIDORA SOARES LTDA -ME (PARTICIPANTE 055)	6,05
16/05/2022 09:43:34	LANCE	G DA SILVA SOUSA (PARTICIPANTE 095)	6,00
16/05/2022 09:44:06	LANCE	MIX E DISTRIBUIDORA SOARES LTDA -ME (PARTICIPANTE 055)	5,99
16/05/2022 09:44:11	LANCE	G DA SILVA SOUSA (PARTICIPANTE 095)	5,95
16/05/2022 09:45:24	LANCE	MIX E DISTRIBUIDORA SOARES LTDA -ME (PARTICIPANTE 055)	5,90
16/05/2022 09:45:29	LANCE	G DA SILVA SOUSA (PARTICIPANTE 095)	5,85
16/05/2022 09:47:30	NOTIFICAÇÃO SISTEMA		
O detentor da melhor oferta da etapa de lances é G DA SILVA SOUSA			
16/05/2022 09:47:30	HABILITAÇÃO		
16/05/2022 14:57:39	MANIFESTAÇÃO DE RECURSOS		
16/05/2022 15:27:41	EM ADJUDICAÇÃO		
16/05/2022 15:52:39	INABILITAÇÃO DE PARTICIPANTE PREGOEIRO		
RONALDO GONÇALVES DA SILVA - ME inabilitado. Motivo: POR FALTA DE ANEXAR O BALANÇO PATRIMONIAL E INDICE NFORME O EDITAL			
16/05/2022 15:58:19	ADJUDICADO		

**LOTE 32 - ADJUDICADO
LOTE 32**

VALORES UNITÁRIOS FINAIS

Item: 1	Unidade: kg	Marca: sotrigo	Modelo: sotrigo	
Descrição: Macarrão parafuso sêmola pt 500 grm				
Quantidade: 210	Valor Unit.: 5,90			Valor Total: 1.239,00

CLASSIFICAÇÃO

Razão Social	Num Documento	Oferta Inicial	Oferta Final	ME
1 G DA SILVA SOUSA	036 41.722.748/0001-85	8,50	5,90	Sim
2 MIX E DISTRIBUIDORA SOARES LTDA -ME	013 21.075.679/0001-58	8,50	5,95	Sim

DESCLASSIFICADOS

Razão Social	Num Documento	Oferta Inicial	Oferta Final	ME
--------------	---------------	----------------	--------------	----

INABILITADOS



**PREFEITURA MUNICIPAL DE CACHOEIRINHA - TO
CACHOEIRINHA-TO**

Razão Social	Num Documento	Oferta Inicial	Oferta Final	ME
RONALDO GONÇALVES DA SILVA - ME	055 10.353.105/0001-88	8,50	8,50	Sim

MOVIMENTOS DO LOTE

04/05/2022 17:20:12	PUBLICADO			
05/05/2022 08:00:00	RECEPÇÃO DE PROPOSTAS			
16/05/2022 08:00:00	ANÁLISE DE PROPOSTAS			
16/05/2022 09:34:42	DISPUTA			
16/05/2022 09:34:42	LANCE	MIX E DISTRIBUIDORA SOARES LTDA -ME (PARTICIPANTE 013)		8,50
16/05/2022 09:34:42	LANCE	RONALDO GONÇALVES DA SILVA - ME (PARTICIPANTE 055)		8,50
16/05/2022 09:34:42	LANCE	G DA SILVA SOUSA (PARTICIPANTE 036)		8,50
16/05/2022 09:35:05	LANCE	G DA SILVA SOUSA (PARTICIPANTE 036)		8,00
16/05/2022 09:35:27	LANCE	MIX E DISTRIBUIDORA SOARES LTDA -ME (PARTICIPANTE 013)		7,90
16/05/2022 09:35:38	LANCE	G DA SILVA SOUSA (PARTICIPANTE 036)		7,80
16/05/2022 09:36:07	LANCE	MIX E DISTRIBUIDORA SOARES LTDA -ME (PARTICIPANTE 013)		7,60
16/05/2022 09:36:14	LANCE	G DA SILVA SOUSA (PARTICIPANTE 036)		7,50
16/05/2022 09:36:51	LANCE	MIX E DISTRIBUIDORA SOARES LTDA -ME (PARTICIPANTE 013)		7,45
16/05/2022 09:36:57	LANCE	G DA SILVA SOUSA (PARTICIPANTE 036)		7,30
16/05/2022 09:37:23	LANCE	MIX E DISTRIBUIDORA SOARES LTDA -ME (PARTICIPANTE 013)		7,20
16/05/2022 09:37:32	LANCE	G DA SILVA SOUSA (PARTICIPANTE 036)		7,10
16/05/2022 09:37:43	LANCE	MIX E DISTRIBUIDORA SOARES LTDA -ME (PARTICIPANTE 013)		7,00
16/05/2022 09:37:49	LANCE	G DA SILVA SOUSA (PARTICIPANTE 036)		6,90
16/05/2022 09:38:54	LANCE	MIX E DISTRIBUIDORA SOARES LTDA -ME (PARTICIPANTE 013)		6,85
16/05/2022 09:39:01	LANCE	G DA SILVA SOUSA (PARTICIPANTE 036)		6,80
16/05/2022 09:40:01	LANCE	MIX E DISTRIBUIDORA SOARES LTDA -ME (PARTICIPANTE 013)		6,70
16/05/2022 09:40:09	LANCE	G DA SILVA SOUSA (PARTICIPANTE 036)		6,65
16/05/2022 09:40:51	LANCE	MIX E DISTRIBUIDORA SOARES LTDA -ME (PARTICIPANTE 013)		6,40
16/05/2022 09:41:09	LANCE	G DA SILVA SOUSA (PARTICIPANTE 036)		6,30
16/05/2022 09:41:37	LANCE	MIX E DISTRIBUIDORA SOARES LTDA -ME (PARTICIPANTE 013)		6,28
16/05/2022 09:42:18	LANCE	G DA SILVA SOUSA (PARTICIPANTE 036)		6,20
16/05/2022 09:42:36	LANCE	MIX E DISTRIBUIDORA SOARES LTDA -ME (PARTICIPANTE 013)		6,18
16/05/2022 09:43:20	LANCE	G DA SILVA SOUSA (PARTICIPANTE 036)		6,10
16/05/2022 09:43:20	PRORROGAÇÃO AUTOMÁTICA			
16/05/2022 09:43:33	LANCE	MIX E DISTRIBUIDORA SOARES LTDA -ME (PARTICIPANTE 013)		6,05
16/05/2022 09:43:38	LANCE	G DA SILVA SOUSA (PARTICIPANTE 036)		6,00
16/05/2022 09:44:13	LANCE	MIX E DISTRIBUIDORA SOARES LTDA -ME (PARTICIPANTE 013)		5,99
16/05/2022 09:44:23	LANCE	G DA SILVA SOUSA (PARTICIPANTE 036)		5,98
16/05/2022 09:45:30	LANCE	MIX E DISTRIBUIDORA SOARES LTDA -ME (PARTICIPANTE 013)		5,95
16/05/2022 09:45:34	LANCE	G DA SILVA SOUSA (PARTICIPANTE 036)		5,90
16/05/2022 09:47:35	NOTIFICAÇÃO SISTEMA			
O detentor da melhor oferta da etapa de lances é G DA SILVA SOUSA				
16/05/2022 09:47:35	HABILITAÇÃO			
16/05/2022 14:57:39	MANIFESTAÇÃO DE RECURSOS			
16/05/2022 15:27:40	EM ADJUDICAÇÃO			



PREFEITURA MUNICIPAL DE CACHOEIRINHA - TO
CACHOEIRINHA-TO

16/05/2022 15:52:39 INABILITAÇÃO DE PARTICIPANTE PREGOEIRO
RONALDO GONÇALVES DA SILVA - ME inabilitado. Motivo: POR FALTA DE ANEXAR O BALANÇO PATRIMONIAL E INDICE
CONFORME O EDITAL

16/05/2022 15:58:19 ADJUDICADO

LOTE 33 - ADJUDICADO
LOTE 33

VALORES UNITÁRIOS FINAIS

Item: 1	Unidade: kg	Marca: quero	Modelo: quero
Descrição: Maionese			
Quantidade: 60	Valor Unit.: 8,80		Valor Total: 528,00

CLASSIFICAÇÃO

Razão Social	Num Documento	Oferta Inicial	Oferta Final	ME
1 G DA SILVA SOUSA	038 41.722.748/0001-85	9,50	8,80	Sim
2 MIX E DISTRIBUIDORA SOARES LTDA -ME	008 21.075.679/0001-58	9,50	8,89	Sim

DESCCLASSIFICADOS

Razão Social	Num Documento	Oferta Inicial	Oferta Final	ME
--------------	---------------	----------------	--------------	----

INABILITADOS

Razão Social	Num Documento	Oferta Inicial	Oferta Final	ME
RONALDO GONÇALVES DA SILVA - ME	067 10.353.105/0001-88	9,50	9,50	Sim

MOVIMENTOS DO LOTE

04/05/2022 17:20:12	PUBLICADO		
05/05/2022 08:00:00	RECEPÇÃO DE PROPOSTAS		
16/05/2022 08:00:00	ANÁLISE DE PROPOSTAS		
16/05/2022 09:34:43	DISPUTA		
16/05/2022 09:34:43	LANCE	RONALDO GONÇALVES DA SILVA - ME (PARTICIPANTE 067)	9,50
16/05/2022 09:34:43	LANCE	G DA SILVA SOUSA (PARTICIPANTE 038)	9,50
16/05/2022 09:34:43	LANCE	MIX E DISTRIBUIDORA SOARES LTDA -ME (PARTICIPANTE 008)	9,50
16/05/2022 09:36:16	LANCE	MIX E DISTRIBUIDORA SOARES LTDA -ME (PARTICIPANTE 008)	9,40
16/05/2022 09:36:21	LANCE	G DA SILVA SOUSA (PARTICIPANTE 038)	9,30
16/05/2022 09:37:32	LANCE	MIX E DISTRIBUIDORA SOARES LTDA -ME (PARTICIPANTE 008)	9,20
16/05/2022 09:37:38	LANCE	G DA SILVA SOUSA (PARTICIPANTE 038)	9,00
16/05/2022 09:39:08	LANCE	MIX E DISTRIBUIDORA SOARES LTDA -ME (PARTICIPANTE 008)	8,89
16/05/2022 09:39:14	LANCE	G DA SILVA SOUSA (PARTICIPANTE 038)	8,80
16/05/2022 09:44:43	NOTIFICAÇÃO SISTEMA		
O detentor da melhor oferta da etapa de lances é G DA SILVA SOUSA			
16/05/2022 09:44:43	HABILITAÇÃO		
16/05/2022 14:57:39	MANIFESTAÇÃO DE RECURSOS		
16/05/2022 15:27:40	EM ADJUDICAÇÃO		
16/05/2022 15:52:39	INABILITAÇÃO DE PARTICIPANTE PREGOEIRO		
RONALDO GONÇALVES DA SILVA - ME inabilitado. Motivo: POR FALTA DE ANEXAR O BALANÇO PATRIMONIAL E INDICE CONFORME O EDITAL			
16/05/2022 15:58:19	ADJUDICADO		



**PREFEITURA MUNICIPAL DE CACHOEIRINHA - TO
CACHOEIRINHA-TO**

**LOTE 34 - ADJUDICADO
LOTE 34**

VALORES UNITÁRIOS FINAIS

Item: 1	Unidade: Kg	Marca: quero	Modelo: quero
Descrição: Milho verde bem 200 gms			
Quantidade: 140	Valor Unit.: 13,20		Valor Total: 1.848,00

CLASSIFICAÇÃO

Razão Social	Num	Documento	Oferta Inicial	Oferta Final	ME
1 G DA SILVA SOUSA	061	41.722.748/0001-85	15,50	13,20	Sim
2 MIX E DISTRIBUIDORA SOARES LTDA -ME	070	21.075.679/0001-58	15,50	13,35	Sim

DESCCLASSIFICADOS

Razão Social	Num	Documento	Oferta Inicial	Oferta Final	ME

INABILITADOS

Razão Social	Num	Documento	Oferta Inicial	Oferta Final	ME

MOVIMENTOS DO LOTE

04/05/2022 17:20:12	PUBLICADO				
05/05/2022 08:00:00	RECEPÇÃO DE PROPOSTAS				
16/05/2022 08:00:00	ANÁLISE DE PROPOSTAS				
16/05/2022 09:34:43	DISPUTA				
16/05/2022 09:34:43	LANCE	G DA SILVA SOUSA (PARTICIPANTE 061)			15,50
16/05/2022 09:34:43	LANCE	MIX E DISTRIBUIDORA SOARES LTDA -ME (PARTICIPANTE 070)			15,50
16/05/2022 09:35:38	LANCE	MIX E DISTRIBUIDORA SOARES LTDA -ME (PARTICIPANTE 070)			15,40
16/05/2022 09:35:43	LANCE	G DA SILVA SOUSA (PARTICIPANTE 061)			15,30
16/05/2022 09:36:30	LANCE	MIX E DISTRIBUIDORA SOARES LTDA -ME (PARTICIPANTE 070)			15,20
16/05/2022 09:36:41	LANCE	G DA SILVA SOUSA (PARTICIPANTE 061)			15,00
16/05/2022 09:36:59	LANCE	MIX E DISTRIBUIDORA SOARES LTDA -ME (PARTICIPANTE 070)			14,80
16/05/2022 09:37:06	LANCE	G DA SILVA SOUSA (PARTICIPANTE 061)			14,70
16/05/2022 09:37:54	LANCE	MIX E DISTRIBUIDORA SOARES LTDA -ME (PARTICIPANTE 070)			14,50
16/05/2022 09:38:00	LANCE	G DA SILVA SOUSA (PARTICIPANTE 061)			14,40
16/05/2022 09:40:14	LANCE	MIX E DISTRIBUIDORA SOARES LTDA -ME (PARTICIPANTE 070)			14,30
16/05/2022 09:40:22	LANCE	G DA SILVA SOUSA (PARTICIPANTE 061)			14,20
16/05/2022 09:41:44	LANCE	MIX E DISTRIBUIDORA SOARES LTDA -ME (PARTICIPANTE 070)			14,15
16/05/2022 09:42:29	LANCE	G DA SILVA SOUSA (PARTICIPANTE 061)			14,00
16/05/2022 09:42:44	LANCE	MIX E DISTRIBUIDORA SOARES LTDA -ME (PARTICIPANTE 070)			13,90
16/05/2022 09:42:44	PRORROGAÇÃO AUTOMÁTICA				
16/05/2022 09:43:10	LANCE	G DA SILVA SOUSA (PARTICIPANTE 061)			13,50
16/05/2022 09:43:46	LANCE	MIX E DISTRIBUIDORA SOARES LTDA -ME (PARTICIPANTE 070)			13,45
16/05/2022 09:43:53	LANCE	G DA SILVA SOUSA (PARTICIPANTE 061)			13,40
16/05/2022 09:44:51	LANCE	MIX E DISTRIBUIDORA SOARES LTDA -ME (PARTICIPANTE 070)			13,35
16/05/2022 09:44:57	LANCE	G DA SILVA SOUSA (PARTICIPANTE 061)			13,20
16/05/2022 09:46:58	NOTIFICAÇÃO SISTEMA				
O detentor da melhor oferta da etapa de lances é G DA SILVA SOUSA					
16/05/2022 09:46:58	HABILITAÇÃO				



**PREFEITURA MUNICIPAL DE CACHOEIRINHA - TO
CACHOEIRINHA-TO**

16/05/2022 14:57:39 MANIFESTAÇÃO DE RECURSOS

16/05/2022 15:27:40 EM ADJUDICAÇÃO

16/05/2022 15:58:19 ADJUDICADO

**LOTE 35 - ADJUDICADO
LOTE 35**

VALORES UNITÁRIOS FINAIS

Item: 1	Unidade: kg	Marca: sinhá	Modelo: sinhá
Descrição: Milho cangica			
Quantidade: 240	Valor Unit.: 7,50	Valor Total: 1.800,00	

CLASSIFICAÇÃO

Razão Social	Num Documento	Oferta Inicial	Oferta Final	ME
G DA SILVA SOUSA	065 41.722.748/0001-85	11,17	7,50	Sim
2 MIX E DISTRIBUIDORA SOARES LTDA -ME	077 21.075.679/0001-58	11,17	7,99	Sim

DESCCLASSIFICADOS

Razão Social	Num Documento	Oferta Inicial	Oferta Final	ME

INABILITADOS

Razão Social	Num Documento	Oferta Inicial	Oferta Final	ME
RONALDO GONÇALVES DA SILVA - ME	068 10.353.105/0001-88	11,17	8,00	Sim

MOVIMENTOS DO LOTE

04/05/2022 17:20:12	PUBLICADO		
05/05/2022 08:00:00	RECEPÇÃO DE PROPOSTAS		
16/05/2022 08:00:00	ANÁLISE DE PROPOSTAS		
16/05/2022 09:34:43	DISPUTA		
16/05/2022 09:34:43	LANCE	RONALDO GONÇALVES DA SILVA - ME (PARTICIPANTE 068)	11,17
16/05/2022 09:34:43	LANCE	G DA SILVA SOUSA (PARTICIPANTE 065)	11,17
16/05/2022 09:34:43	LANCE	MIX E DISTRIBUIDORA SOARES LTDA -ME (PARTICIPANTE 077)	11,17
16/05/2022 09:35:49	LANCE	MIX E DISTRIBUIDORA SOARES LTDA -ME (PARTICIPANTE 077)	11,00
16/05/2022 09:35:55	LANCE	G DA SILVA SOUSA (PARTICIPANTE 065)	10,50
16/05/2022 09:36:22	LANCE	MIX E DISTRIBUIDORA SOARES LTDA -ME (PARTICIPANTE 077)	10,20
16/05/2022 09:36:29	LANCE	G DA SILVA SOUSA (PARTICIPANTE 065)	10,00
16/05/2022 09:36:37	LANCE	MIX E DISTRIBUIDORA SOARES LTDA -ME (PARTICIPANTE 077)	9,90
16/05/2022 09:36:47	LANCE	G DA SILVA SOUSA (PARTICIPANTE 065)	9,80
16/05/2022 09:38:00	LANCE	MIX E DISTRIBUIDORA SOARES LTDA -ME (PARTICIPANTE 077)	9,70
16/05/2022 09:38:05	LANCE	G DA SILVA SOUSA (PARTICIPANTE 065)	9,65
16/05/2022 09:38:39	LANCE	MIX E DISTRIBUIDORA SOARES LTDA -ME (PARTICIPANTE 077)	9,60
16/05/2022 09:38:45	LANCE	G DA SILVA SOUSA (PARTICIPANTE 065)	9,50
16/05/2022 09:39:15	LANCE	MIX E DISTRIBUIDORA SOARES LTDA -ME (PARTICIPANTE 077)	9,45
16/05/2022 09:39:21	LANCE	G DA SILVA SOUSA (PARTICIPANTE 065)	9,40
16/05/2022 09:40:26	LANCE	MIX E DISTRIBUIDORA SOARES LTDA -ME (PARTICIPANTE 077)	9,30
16/05/2022 09:40:32	LANCE	G DA SILVA SOUSA (PARTICIPANTE 065)	9,25
16/05/2022 09:40:58	LANCE	MIX E DISTRIBUIDORA SOARES LTDA -ME (PARTICIPANTE 077)	9,20
16/05/2022 09:41:15	LANCE	G DA SILVA SOUSA (PARTICIPANTE 065)	9,10



**PREFEITURA MUNICIPAL DE CACHOEIRINHA - TO
CACHOEIRINHA-TO**

16/05/2022 09:41:58	LANCE	RONALDO GONÇALVES DA SILVA - ME (PARTICIPANTE 068)	8,00
16/05/2022 09:42:19	LANCE	MIX E DISTRIBUIDORA SOARES LTDA -ME (PARTICIPANTE 077)	7,99
16/05/2022 09:42:25	LANCE	G DA SILVA SOUSA (PARTICIPANTE 065)	7,50
16/05/2022 09:44:43	NOTIFICAÇÃO	SISTEMA	
O detentor da melhor oferta da etapa de lances é G DA SILVA SOUSA			
16/05/2022 09:44:43	HABILITAÇÃO		
16/05/2022 14:57:39	MANIFESTAÇÃO DE RECURSOS		
16/05/2022 15:27:40	EM ADJUDICAÇÃO		
16/05/2022 15:52:39	INABILITAÇÃO DE PARTICIPANTE	PREGOEIRO	
RONALDO GONÇALVES DA SILVA - ME inabilitado. Motivo: POR FALTA DE ANEXAR O BALANÇO PATRIMONIAL E INDICE CONFORME O EDITAL			
16/05/2022 15:58:20	ADJUDICADO		

**LOTE 36 - ADJUDICADO
LOTE 36**

VALORES UNITÁRIOS FINAIS

Item: 1	Unidade: kg	Marca: sinhá	Modelo: sinhá
Descrição: Milho pipoca			
Quantidade: 120	Valor Unit.: 9,50	Valor Total: 1.140,00	

CLASSIFICAÇÃO

Razão Social	Num Documento	Oferta Inicial	Oferta Final	ME
1 G DA SILVA SOUSA	097 41.722.748/0001-85	10,50	9,50	Sim
2 MIX E DISTRIBUIDORA SOARES LTDA -ME	002 21.075.679/0001-58	10,50	10,50	Sim

DESCLASSIFICADOS

Razão Social	Num Documento	Oferta Inicial	Oferta Final	ME

INABILITADOS

Razão Social	Num Documento	Oferta Inicial	Oferta Final	ME
RONALDO GONÇALVES DA SILVA - ME	029 10.353.105/0001-88	10,50	10,50	Sim

MOVIMENTOS DO LOTE

04/05/2022 17:20:12	PUBLICADO		
05/05/2022 08:00:00	RECEPÇÃO DE PROPOSTAS		
16/05/2022 08:00:00	ANÁLISE DE PROPOSTAS		
16/05/2022 09:34:43	DISPUTA		
16/05/2022 09:34:43	LANCE	RONALDO GONÇALVES DA SILVA - ME (PARTICIPANTE 029)	10,50
16/05/2022 09:34:43	LANCE	G DA SILVA SOUSA (PARTICIPANTE 097)	10,50
16/05/2022 09:34:43	LANCE	MIX E DISTRIBUIDORA SOARES LTDA -ME (PARTICIPANTE 002)	10,50
16/05/2022 09:35:14	LANCE	G DA SILVA SOUSA (PARTICIPANTE 097)	10,00
16/05/2022 09:40:54	LANCE	G DA SILVA SOUSA (PARTICIPANTE 097)	10,00
16/05/2022 09:44:43	NOTIFICAÇÃO	SISTEMA	9,50



Alguns participantes do lote ofertaram valores iguais de proposta. O sorteio entre eles foi realizado.

16/05/2022 09:44:43 NOTIFICAÇÃO SISTEMA
O detentor da melhor oferta atual é: PARTICIPANTE 097

16/05/2022 09:44:43 NOTIFICAÇÃO SISTEMA
O detentor da melhor oferta da etapa de lances é G DA SILVA SOUSA

16/05/2022 09:44:43 HABILITAÇÃO

[Handwritten signatures]

**PREFEITURA MUNICIPAL DE CACHOEIRINHA - TO
CACHOEIRINHA-TO**

16/05/2022 14:57:39 **MANIFESTAÇÃO DE RECURSOS**

16/05/2022 15:27:40 **EM ADJUDICAÇÃO**

16/05/2022 15:52:39 **INABILITAÇÃO DE PARTICIPANTE** PREGOEIRO

RONALDO GONÇALVES DA SILVA - ME inabilitado. Motivo: POR FALTA DE ANEXAR O BALANÇO PATRIMONIAL E INDICE CONFORME O EDITAL

16/05/2022 15:58:20 **ADJUDICADO**

**LOTE 37 - ADJUDICADO
LOTE 37**

VALORES UNITÁRIOS FINAIS

Item: 1 Unidade: kg Marca: VAL Modelo: MOLHO TOMATE
 Descrição: Molho de tomate bem 340 grm
 Quantidade: 130 Valor Unit.: 7,45 Valor Total: 968,50

CLASSIFICAÇÃO

Razão Social	Num Documento	Oferta Inicial	Oferta Final	ME
1 MIX E DISTRIBUIDORA SOARES LTDA -ME	084 21.075.679/0001-58	7,50	7,45	Sim
2 G DA SILVA SOUSA	069 41.722.748/0001-85	7,50	7,50	Sim

DESCLASSIFICADOS

Razão Social	Num Documento	Oferta Inicial	Oferta Final	ME

INABILITADOS

Razão Social	Num Documento	Oferta Inicial	Oferta Final	ME
RONALDO GONÇALVES DA SILVA - ME	007 10.353.105/0001-88	7,50	7,50	Sim

MOVIMENTOS DO LOTE

04/05/2022 17:20:12 **PUBLICADO**

05/05/2022 08:00:00 **RECEPÇÃO DE PROPOSTAS**

16/05/2022 08:00:00 **ANÁLISE DE PROPOSTAS**

16/05/2022 09:34:43 **DISPUTA**

16/05/2022 09:34:43 **LANCE** RONALDO GONÇALVES DA SILVA - ME (PARTICIPANTE 007) **7,50**

16/05/2022 09:34:43 **LANCE** G DA SILVA SOUSA (PARTICIPANTE 069) **7,50**

16/05/2022 09:34:43 **LANCE** MIX E DISTRIBUIDORA SOARES LTDA -ME (PARTICIPANTE 084) **7,50**

16/05/2022 09:44:46 **NOTIFICAÇÃO** SISTEMA
 O detentor da melhor oferta atual é: PARTICIPANTE 007

16/05/2022 09:44:46 **NOTIFICAÇÃO** SISTEMA
 Alguns participantes do lote ofertaram valores iguais de proposta. O sorteio entre eles foi realizado.

16/05/2022 09:44:46 **NOTIFICAÇÃO** SISTEMA
 O detentor da melhor oferta da etapa de lances é RONALDO GONÇALVES DA SILVA - ME

16/05/2022 09:44:46 **HABILITAÇÃO**

16/05/2022 14:57:39 **MANIFESTAÇÃO DE RECURSOS**

16/05/2022 15:26:42 **RECURSO MANIFESTADO** G DA SILVA SOUSA
 NÃO CONSEGUI LOCALIZAR O BALANÇO E INDICE DA EMPRESA RONALDO GONÇALVES DA SILVA

16/05/2022 15:27:40 **DEFERIMENTO DE RECURSOS**

16/05/2022 15:50:55 **MANIFESTAÇÃO INDEFERIDA** PREGOEIRO
 REALMENTE A EMPRESA RONALDO NÃO ANEXO O BALANÇO PATRIMONIAL ENEM O ÍNDICE, PORTANTO A EMPRESA VAI SER DESABILITADA NA FASE DE ADJUDICAÇÃO.

16/05/2022 15:51:07 **EM ADJUDICAÇÃO**



[Handwritten signatures]

[Handwritten mark]

**PREFEITURA MUNICIPAL DE CACHOEIRINHA - TO
CACHOEIRINHA-TO**

16/05/2022 15:52:39 **INABILITAÇÃO DE PARTICIPANTE** PREGOEIRO
RONALDO GONÇALVES DA SILVA - ME inabilitado. Motivo: POR FALTA DE ANEXAR O BALANÇO PATRIMONIAL E INDICE CONFORME O EDITAL

16/05/2022 15:52:40 **NOTIFICAÇÃO** SISTEMA
O detentor da melhor oferta é MIX E DISTRIBUIDORA SOARES LTDA -ME

16/05/2022 15:58:20 **ADJUDICADO**

16/05/2022 16:11:27 **EM ADJUDICAÇÃO**

16/05/2022 16:13:08 **LANCE** MIX E DISTRIBUIDORA SOARES LTDA -ME (PARTICIPANTE 084) 7,49

16/05/2022 16:13:34 **LANCE** MIX E DISTRIBUIDORA SOARES LTDA -ME (PARTICIPANTE 084) 7,45

16/05/2022 16:21:29 **ADJUDICADO**

**LOTE 38 - ADJUDICADO
LOTE 38**

VALORES UNITÁRIOS FINAIS

Item: 1	Unidade: kg	Marca: PRIMOR	Modelo: MARGARINA 1KG
Descrição: Margarina cremosa			
Quantidade: 240	Valor Unit.: 10,70	Valor Total: 2.568,00	

CLASSIFICAÇÃO

Razão Social	Num Documento	Oferta Inicial	Oferta Final	ME
1 MIX E DISTRIBUIDORA SOARES LTDA -ME	069 21.075.679/0001-58	15,17	10,70	Sim
2 G DA SILVA SOUSA	044 41.722.748/0001-85	15,17	10,75	Sim

DESCLASSIFICADOS

Razão Social	Num Documento	Oferta Inicial	Oferta Final	ME

INABILITADOS

Razão Social	Num Documento	Oferta Inicial	Oferta Final	ME
RONALDO GONÇALVES DA SILVA - ME	046 10.353.105/0001-88	15,17	15,17	Sim

MOVIMENTOS DO LOTE

05/05/2022 17:20:12	PUBLICADO		
05/05/2022 08:00:00	RECEPÇÃO DE PROPOSTAS		
16/05/2022 08:00:00	ANÁLISE DE PROPOSTAS		
16/05/2022 09:34:43	DISPUTA		
16/05/2022 09:34:43	LANCE RONALDO GONÇALVES DA SILVA - ME (PARTICIPANTE 046)		15,17
16/05/2022 09:34:43	LANCE G DA SILVA SOUSA (PARTICIPANTE 044)		15,17
16/05/2022 09:34:43	LANCE MIX E DISTRIBUIDORA SOARES LTDA -ME (PARTICIPANTE 069)		15,17
16/05/2022 09:38:07	LANCE MIX E DISTRIBUIDORA SOARES LTDA -ME (PARTICIPANTE 069)		15,00
16/05/2022 09:38:13	LANCE G DA SILVA SOUSA (PARTICIPANTE 044)		14,99
16/05/2022 09:38:25	LANCE MIX E DISTRIBUIDORA SOARES LTDA -ME (PARTICIPANTE 069)		14,50
16/05/2022 09:38:33	LANCE G DA SILVA SOUSA (PARTICIPANTE 044)		14,45
16/05/2022 09:39:23	LANCE MIX E DISTRIBUIDORA SOARES LTDA -ME (PARTICIPANTE 069)		14,40
16/05/2022 09:39:31	LANCE G DA SILVA SOUSA (PARTICIPANTE 044)		14,30
16/05/2022 09:39:43	LANCE MIX E DISTRIBUIDORA SOARES LTDA -ME (PARTICIPANTE 069)		14,20
16/05/2022 09:39:52	LANCE G DA SILVA SOUSA (PARTICIPANTE 044)		14,00
16/05/2022 09:40:32	LANCE MIX E DISTRIBUIDORA SOARES LTDA -ME (PARTICIPANTE 069)		13,90
16/05/2022 09:40:37	LANCE G DA SILVA SOUSA (PARTICIPANTE 044)		13,85



**PREFEITURA MUNICIPAL DE CACHOEIRINHA - TO
CACHOEIRINHA-TO**

16/05/2022 09:41:04	LANCE	MIX E DISTRIBUIDORA SOARES LTDA -ME (PARTICIPANTE 069)	13,80
16/05/2022 09:41:23	LANCE	G DA SILVA SOUSA (PARTICIPANTE 044)	13,70
16/05/2022 09:41:50	LANCE	MIX E DISTRIBUIDORA SOARES LTDA -ME (PARTICIPANTE 069)	13,65
16/05/2022 09:42:35	LANCE	G DA SILVA SOUSA (PARTICIPANTE 044)	13,20
16/05/2022 09:42:53	LANCE	MIX E DISTRIBUIDORA SOARES LTDA -ME (PARTICIPANTE 069)	13,10
16/05/2022 09:42:53	PRORROGAÇÃO AUTOMÁTICA		
16/05/2022 09:42:59	LANCE	G DA SILVA SOUSA (PARTICIPANTE 044)	13,00
16/05/2022 09:43:17	LANCE	MIX E DISTRIBUIDORA SOARES LTDA -ME (PARTICIPANTE 069)	12,99
16/05/2022 09:43:24	LANCE	G DA SILVA SOUSA (PARTICIPANTE 044)	12,50
16/05/2022 09:44:23	LANCE	MIX E DISTRIBUIDORA SOARES LTDA -ME (PARTICIPANTE 069)	12,40
16/05/2022 09:44:29	LANCE	G DA SILVA SOUSA (PARTICIPANTE 044)	12,35
16/05/2022 09:44:41	LANCE	MIX E DISTRIBUIDORA SOARES LTDA -ME (PARTICIPANTE 069)	12,30
16/05/2022 09:44:50	LANCE	G DA SILVA SOUSA (PARTICIPANTE 044)	12,25
16/05/2022 09:45:11	LANCE	MIX E DISTRIBUIDORA SOARES LTDA -ME (PARTICIPANTE 069)	12,20
16/05/2022 09:45:18	LANCE	G DA SILVA SOUSA (PARTICIPANTE 044)	12,10
16/05/2022 09:45:40	LANCE	MIX E DISTRIBUIDORA SOARES LTDA -ME (PARTICIPANTE 069)	12,00
16/05/2022 09:45:46	LANCE	G DA SILVA SOUSA (PARTICIPANTE 044)	11,99
16/05/2022 09:45:55	LANCE	MIX E DISTRIBUIDORA SOARES LTDA -ME (PARTICIPANTE 069)	11,98
16/05/2022 09:46:01	LANCE	G DA SILVA SOUSA (PARTICIPANTE 044)	11,90
16/05/2022 09:46:11	LANCE	MIX E DISTRIBUIDORA SOARES LTDA -ME (PARTICIPANTE 069)	11,80
16/05/2022 09:46:19	LANCE	G DA SILVA SOUSA (PARTICIPANTE 044)	11,75
16/05/2022 09:46:45	LANCE	MIX E DISTRIBUIDORA SOARES LTDA -ME (PARTICIPANTE 069)	11,60
16/05/2022 09:46:51	LANCE	G DA SILVA SOUSA (PARTICIPANTE 044)	11,55
16/05/2022 09:47:07	LANCE	MIX E DISTRIBUIDORA SOARES LTDA -ME (PARTICIPANTE 069)	11,50
16/05/2022 09:47:13	LANCE	G DA SILVA SOUSA (PARTICIPANTE 044)	11,45
16/05/2022 09:47:24	LANCE	MIX E DISTRIBUIDORA SOARES LTDA -ME (PARTICIPANTE 069)	11,40
16/05/2022 09:47:31	LANCE	G DA SILVA SOUSA (PARTICIPANTE 044)	11,30
16/05/2022 09:47:39	LANCE	MIX E DISTRIBUIDORA SOARES LTDA -ME (PARTICIPANTE 069)	11,20
16/05/2022 09:47:51	LANCE	G DA SILVA SOUSA (PARTICIPANTE 044)	11,15
16/05/2022 09:47:58	LANCE	MIX E DISTRIBUIDORA SOARES LTDA -ME (PARTICIPANTE 069)	11,00
16/05/2022 09:48:05	LANCE	G DA SILVA SOUSA (PARTICIPANTE 044)	10,99
16/05/2022 09:48:23	LANCE	MIX E DISTRIBUIDORA SOARES LTDA -ME (PARTICIPANTE 069)	10,80
16/05/2022 09:48:39	LANCE	G DA SILVA SOUSA (PARTICIPANTE 044)	10,75
16/05/2022 09:48:48	LANCE	MIX E DISTRIBUIDORA SOARES LTDA -ME (PARTICIPANTE 069)	10,70
16/05/2022 09:50:48	NOTIFICAÇÃO SISTEMA		
O detentor da melhor oferta da etapa de lances é MIX E DISTRIBUIDORA SOARES LTDA -ME			
16/05/2022 09:50:48	HABILITAÇÃO		
16/05/2022 14:57:39	MANIFESTAÇÃO DE RECURSOS		
16/05/2022 15:27:41	EM ADJUDICAÇÃO		
16/05/2022 15:52:39	INABILITAÇÃO DE PARTICIPANTE PREGOEIRO		
RONALDO GONÇALVES DA SILVA - ME inabilitado. Motivo: POR FALTA DE ANEXAR O BALANÇO PATRIMONIAL E INDICE CONFORME O EDITAL			
16/05/2022 15:58:20	ADJUDICADO		



**PREFEITURA MUNICIPAL DE CACHOEIRINHA - TO
CACHOEIRINHA-TO**

**LOTE 39 - ADJUDICADO
LOTE 39**

VALORES UNITÁRIOS FINAIS

Item: 1	Unidade: kg	Marca: apti	Modelo: apti
Descrição: Massa pronta para bolo			
Quantidade: 300	Valor Unit.: 10,55	Valor Total: 3.165,00	

CLASSIFICAÇÃO

Razão Social	Num Documento	Oferta Inicial	Oferta Final	ME
1 G DA SILVA SOUSA	053 41.722.748/0001-85	15,50	10,55	Sim
2 MIX E DISTRIBUIDORA SOARES LTDA -ME	065 21.075.679/0001-58	15,50	10,60	Sim

DESCCLASSIFICADOS

Razão Social	Num Documento	Oferta Inicial	Oferta Final	ME
--------------	---------------	----------------	--------------	----

INABILITADOS

Razão Social	Num Documento	Oferta Inicial	Oferta Final	ME
RONALDO GONÇALVES DA SILVA - ME	062 10.353.105/0001-88	15,50	15,50	Sim

MOVIMENTOS DO LOTE

04/05/2022 17:20:12	PUBLICADO		
05/05/2022 08:00:00	RECEPÇÃO DE PROPOSTAS		
16/05/2022 08:00:00	ANÁLISE DE PROPOSTAS		
16/05/2022 09:34:44	DISPUTA		
16/05/2022 09:34:44	LANCE	RONALDO GONÇALVES DA SILVA - ME (PARTICIPANTE 062)	15,50
16/05/2022 09:34:44	LANCE	G DA SILVA SOUSA (PARTICIPANTE 053)	15,50
16/05/2022 09:34:44	LANCE	MIX E DISTRIBUIDORA SOARES LTDA -ME (PARTICIPANTE 065)	15,50
16/05/2022 09:35:19	LANCE	G DA SILVA SOUSA (PARTICIPANTE 053)	15,00
16/05/2022 09:38:13	LANCE	MIX E DISTRIBUIDORA SOARES LTDA -ME (PARTICIPANTE 065)	14,80
16/05/2022 09:38:21	LANCE	G DA SILVA SOUSA (PARTICIPANTE 053)	14,75
16/05/2022 09:38:32	LANCE	MIX E DISTRIBUIDORA SOARES LTDA -ME (PARTICIPANTE 065)	14,60
16/05/2022 09:38:39	LANCE	G DA SILVA SOUSA (PARTICIPANTE 053)	14,45
16/05/2022 09:39:32	LANCE	MIX E DISTRIBUIDORA SOARES LTDA -ME (PARTICIPANTE 065)	14,40
16/05/2022 09:39:44	LANCE	G DA SILVA SOUSA (PARTICIPANTE 053)	14,30
16/05/2022 09:40:39	LANCE	MIX E DISTRIBUIDORA SOARES LTDA -ME (PARTICIPANTE 065)	14,00
16/05/2022 09:40:46	LANCE	G DA SILVA SOUSA (PARTICIPANTE 053)	13,90
16/05/2022 09:41:12	LANCE	MIX E DISTRIBUIDORA SOARES LTDA -ME (PARTICIPANTE 065)	13,80
16/05/2022 09:41:35	LANCE	G DA SILVA SOUSA (PARTICIPANTE 053)	13,50
16/05/2022 09:41:58	LANCE	MIX E DISTRIBUIDORA SOARES LTDA -ME (PARTICIPANTE 065)	13,45
16/05/2022 09:42:48	LANCE	G DA SILVA SOUSA (PARTICIPANTE 053)	13,20
16/05/2022 09:42:48	PRORROGAÇÃO AUTOMÁTICA		
16/05/2022 09:43:54	LANCE	MIX E DISTRIBUIDORA SOARES LTDA -ME (PARTICIPANTE 065)	13,10
16/05/2022 09:44:02	LANCE	G DA SILVA SOUSA (PARTICIPANTE 053)	13,00
16/05/2022 09:45:04	LANCE	MIX E DISTRIBUIDORA SOARES LTDA -ME (PARTICIPANTE 065)	12,90
16/05/2022 09:45:10	LANCE	G DA SILVA SOUSA (PARTICIPANTE 053)	12,80
16/05/2022 09:45:48	LANCE	MIX E DISTRIBUIDORA SOARES LTDA -ME (PARTICIPANTE 065)	12,70
16/05/2022 09:45:55	LANCE	G DA SILVA SOUSA (PARTICIPANTE 053)	12,50



**PREFEITURA MUNICIPAL DE CACHOEIRINHA - TO
CACHOEIRINHA-TO**

16/05/2022 09:46:27	LANCE	MIX E DISTRIBUIDORA SOARES LTDA -ME (PARTICIPANTE 065)	12,45
16/05/2022 09:46:33	LANCE	G DA SILVA SOUSA (PARTICIPANTE 053)	12,40
16/05/2022 09:46:54	LANCE	MIX E DISTRIBUIDORA SOARES LTDA -ME (PARTICIPANTE 065)	12,30
16/05/2022 09:47:00	LANCE	G DA SILVA SOUSA (PARTICIPANTE 053)	12,20
16/05/2022 09:47:29	LANCE	MIX E DISTRIBUIDORA SOARES LTDA -ME (PARTICIPANTE 065)	12,00
16/05/2022 09:47:45	LANCE	G DA SILVA SOUSA (PARTICIPANTE 053)	11,99
16/05/2022 09:48:17	LANCE	MIX E DISTRIBUIDORA SOARES LTDA -ME (PARTICIPANTE 065)	11,95
16/05/2022 09:48:31	LANCE	G DA SILVA SOUSA (PARTICIPANTE 053)	11,80
16/05/2022 09:49:01	LANCE	MIX E DISTRIBUIDORA SOARES LTDA -ME (PARTICIPANTE 065)	11,75
16/05/2022 09:49:12	LANCE	G DA SILVA SOUSA (PARTICIPANTE 053)	11,50
16/05/2022 09:49:27	LANCE	MIX E DISTRIBUIDORA SOARES LTDA -ME (PARTICIPANTE 065)	11,45
16/05/2022 09:49:38	LANCE	G DA SILVA SOUSA (PARTICIPANTE 053)	11,40
16/05/2022 09:50:27	LANCE	MIX E DISTRIBUIDORA SOARES LTDA -ME (PARTICIPANTE 065)	11,30
16/05/2022 09:50:38	LANCE	G DA SILVA SOUSA (PARTICIPANTE 053)	11,25
16/05/2022 09:50:45	LANCE	MIX E DISTRIBUIDORA SOARES LTDA -ME (PARTICIPANTE 065)	11,15
16/05/2022 09:50:51	LANCE	G DA SILVA SOUSA (PARTICIPANTE 053)	11,10
16/05/2022 09:50:59	LANCE	MIX E DISTRIBUIDORA SOARES LTDA -ME (PARTICIPANTE 065)	11,00
16/05/2022 09:51:07	LANCE	G DA SILVA SOUSA (PARTICIPANTE 053)	10,95
16/05/2022 09:51:19	LANCE	MIX E DISTRIBUIDORA SOARES LTDA -ME (PARTICIPANTE 065)	10,90
16/05/2022 09:51:24	LANCE	G DA SILVA SOUSA (PARTICIPANTE 053)	10,85
16/05/2022 09:51:30	LANCE	MIX E DISTRIBUIDORA SOARES LTDA -ME (PARTICIPANTE 065)	10,80
16/05/2022 09:51:37	LANCE	G DA SILVA SOUSA (PARTICIPANTE 053)	10,75
16/05/2022 09:51:44	LANCE	MIX E DISTRIBUIDORA SOARES LTDA -ME (PARTICIPANTE 065)	10,70
16/05/2022 09:51:51	LANCE	G DA SILVA SOUSA (PARTICIPANTE 053)	10,65
16/05/2022 09:53:00	LANCE	MIX E DISTRIBUIDORA SOARES LTDA -ME (PARTICIPANTE 065)	10,60
16/05/2022 09:53:09	LANCE	G DA SILVA SOUSA (PARTICIPANTE 053)	10,55
16/05/2022 09:55:09	NOTIFICAÇÃO	SISTEMA	
detentor da melhor oferta da etapa de lances é G DA SILVA SOUSA			
16/05/2022 09:55:09	HABILITAÇÃO		
16/05/2022 14:57:39	MANIFESTAÇÃO DE RECURSOS		
16/05/2022 15:27:40	EM ADJUDICAÇÃO		
16/05/2022 15:52:39	INABILITAÇÃO DE PARTICIPANTE	PREGOEIRO	
RONALDO GONÇALVES DA SILVA - ME inabilitado. Motivo: POR FALTA DE ANEXAR O BALANÇO PATRIMONIAL E INDICE CONFORME O EDITAL			
16/05/2022 15:58:20	ADJUDICADO		

**LOTE 40 - ADJUDICADO
LOTE 40**

VALORES UNITÁRIOS FINAIS

Item: 1	Unidade: dz	Marca: Iana	Modelo: Iana	
Descrição: Ovos branco				
Quantidade: 400				Valor Total: 2.620,00
Valor Unit.: 6,55				



CLASSIFICAÇÃO

Razão Social	Num Documento	Oferta Inicial	Oferta Final	ME
1 G DA SILVA SOUSA	020 41.722.748/0001-85	9,50	6,55	Sim

Gerado em: 16/05/2022 16:21:30

(Handwritten signatures and initials)

**PREFEITURA MUNICIPAL DE CACHOEIRINHA - TO
CACHOEIRINHA-TO**

2 MIX E DISTRIBUIDORA SOARES LTDA -ME	088	21.075.679/0001-58	9,50	6,60	Sim
---------------------------------------	-----	--------------------	------	------	-----

DECLASSIFICADOS

Razão Social	Num Documento	Oferta Inicial	Oferta Final	ME
--------------	---------------	----------------	--------------	----

INABILITADOS

Razão Social	Num Documento	Oferta Inicial	Oferta Final	ME	
RONALDO GONÇALVES DA SILVA - ME	070	10.353.105/0001-88	9,50	9,50	Sim

MOVIMENTOS DO LOTE

04/05/2022 17:20:12	PUBLICADO			
05/05/2022 08:00:00	RECEPÇÃO DE PROPOSTAS			
16/05/2022 08:00:00	ANÁLISE DE PROPOSTAS			
16/05/2022 09:34:44	DISPUTA			
16/05/2022 09:34:44	LANCE	MIX E DISTRIBUIDORA SOARES LTDA -ME (PARTICIPANTE 088)		9,50
16/05/2022 09:34:44	LANCE	RONALDO GONÇALVES DA SILVA - ME (PARTICIPANTE 070)		9,50
16/05/2022 09:34:44	LANCE	G DA SILVA SOUSA (PARTICIPANTE 020)		9,50
16/05/2022 09:35:30	LANCE	G DA SILVA SOUSA (PARTICIPANTE 020)		9,00
16/05/2022 09:38:19	LANCE	MIX E DISTRIBUIDORA SOARES LTDA -ME (PARTICIPANTE 088)		8,80
16/05/2022 09:38:26	LANCE	G DA SILVA SOUSA (PARTICIPANTE 020)		8,75
16/05/2022 09:39:44	LANCE	MIX E DISTRIBUIDORA SOARES LTDA -ME (PARTICIPANTE 088)		8,70
16/05/2022 09:40:04	LANCE	G DA SILVA SOUSA (PARTICIPANTE 020)		8,65
16/05/2022 09:41:22	LANCE	MIX E DISTRIBUIDORA SOARES LTDA -ME (PARTICIPANTE 088)		8,60
16/05/2022 09:42:54	LANCE	G DA SILVA SOUSA (PARTICIPANTE 020)		8,20
16/05/2022 09:42:55	PRORROGAÇÃO AUTOMÁTICA			
16/05/2022 09:43:03	LANCE	MIX E DISTRIBUIDORA SOARES LTDA -ME (PARTICIPANTE 088)		8,15
16/05/2022 09:43:29	LANCE	G DA SILVA SOUSA (PARTICIPANTE 020)		8,10
16/05/2022 09:44:00	LANCE	MIX E DISTRIBUIDORA SOARES LTDA -ME (PARTICIPANTE 088)		8,00
16/05/2022 09:44:17	LANCE	G DA SILVA SOUSA (PARTICIPANTE 020)		7,99
16/05/2022 09:44:32	LANCE	MIX E DISTRIBUIDORA SOARES LTDA -ME (PARTICIPANTE 088)		7,98
16/05/2022 09:44:38	LANCE	G DA SILVA SOUSA (PARTICIPANTE 020)		7,95
16/05/2022 09:44:59	LANCE	MIX E DISTRIBUIDORA SOARES LTDA -ME (PARTICIPANTE 088)		7,90
16/05/2022 09:45:04	LANCE	G DA SILVA SOUSA (PARTICIPANTE 020)		7,80
16/05/2022 09:46:04	LANCE	MIX E DISTRIBUIDORA SOARES LTDA -ME (PARTICIPANTE 088)		7,78
16/05/2022 09:46:10	LANCE	G DA SILVA SOUSA (PARTICIPANTE 020)		7,27
16/05/2022 09:46:19	LANCE	MIX E DISTRIBUIDORA SOARES LTDA -ME (PARTICIPANTE 088)		7,25
16/05/2022 09:46:24	LANCE	G DA SILVA SOUSA (PARTICIPANTE 020)		7,20
16/05/2022 09:47:15	LANCE	MIX E DISTRIBUIDORA SOARES LTDA -ME (PARTICIPANTE 088)		7,00
16/05/2022 09:47:38	LANCE	G DA SILVA SOUSA (PARTICIPANTE 020)		6,90
16/05/2022 09:47:51	LANCE	MIX E DISTRIBUIDORA SOARES LTDA -ME (PARTICIPANTE 088)		6,80
16/05/2022 09:47:57	LANCE	G DA SILVA SOUSA (PARTICIPANTE 020)		6,75
16/05/2022 09:48:08	LANCE	MIX E DISTRIBUIDORA SOARES LTDA -ME (PARTICIPANTE 088)		6,70
16/05/2022 09:48:24	LANCE	G DA SILVA SOUSA (PARTICIPANTE 020)		6,65
16/05/2022 09:48:38	LANCE	MIX E DISTRIBUIDORA SOARES LTDA -ME (PARTICIPANTE 088)		6,60
16/05/2022 09:48:45	LANCE	G DA SILVA SOUSA (PARTICIPANTE 020)		6,55



**PREFEITURA MUNICIPAL DE CACHOEIRINHA - TO
CACHOEIRINHA-TO**

16/05/2022 09:50:45	NOTIFICAÇÃO SISTEMA
O detentor da melhor oferta da etapa de lances é G DA SILVA SOUSA	
16/05/2022 09:50:46	HABILITAÇÃO
16/05/2022 14:57:39	MANIFESTAÇÃO DE RECURSOS
16/05/2022 15:27:40	EM ADJUDICAÇÃO
16/05/2022 15:52:39	INABILITAÇÃO DE PARTICIPANTE PREGOEIRO
RONALDO GONÇALVES DA SILVA - ME inabilitado. Motivo: POR FALTA DE ANEXAR O BALANÇO PATRIMONIAL E INDICE CONFORME O EDITAL	
16/05/2022 15:58:20	ADJUDICADO

**LOTE 41 - ADJUDICADO
LOTE 41**

VALORES UNITÁRIOS FINAIS

Quantidade: 900	Unidade: lt	Marca: COMIGO	Modelo: OLEO SOJA
Valor Unit.: 10,00			Valor Total: 9.000,00

CLASSIFICAÇÃO

Razão Social	Num Documento	Oferta Inicial	Oferta Final	ME
1 MIX E DISTRIBUIDORA SOARES LTDA -ME	013 21.075.679/0001-58	14,50	10,00	Sim
2 G DA SILVA SOUSA	066 41.722.748/0001-85	14,50	10,10	Sim

DESCLASSIFICADOS

Razão Social	Num Documento	Oferta Inicial	Oferta Final	ME
--------------	---------------	----------------	--------------	----

INABILITADOS

Razão Social	Num Documento	Oferta Inicial	Oferta Final	ME
RONALDO GONÇALVES DA SILVA - ME	071 10.353.105/0001-88	14,50	11,99	Sim

MOVIMENTOS DO LOTE

04/05/2022 17:20:12	PUBLICADO		
05/2022 08:00:00	RECEPÇÃO DE PROPOSTAS		
16/05/2022 08:00:00	ANÁLISE DE PROPOSTAS		
16/05/2022 09:55:37	DISPUTA		
16/05/2022 09:55:37	LANCE	RONALDO GONÇALVES DA SILVA - ME (PARTICIPANTE 071)	14,50
16/05/2022 09:55:37	LANCE	G DA SILVA SOUSA (PARTICIPANTE 066)	14,50
16/05/2022 09:55:37	LANCE	MIX E DISTRIBUIDORA SOARES LTDA -ME (PARTICIPANTE 013)	14,50
16/05/2022 09:56:21	LANCE	RONALDO GONÇALVES DA SILVA - ME (PARTICIPANTE 071)	11,99
16/05/2022 09:56:27	LANCE	G DA SILVA SOUSA (PARTICIPANTE 066)	14,45
16/05/2022 09:56:35	LANCE	G DA SILVA SOUSA (PARTICIPANTE 066)	11,90
16/05/2022 09:57:44	LANCE	MIX E DISTRIBUIDORA SOARES LTDA -ME (PARTICIPANTE 013)	11,75
16/05/2022 09:57:53	LANCE	G DA SILVA SOUSA (PARTICIPANTE 066)	11,70
16/05/2022 09:59:10	LANCE	MIX E DISTRIBUIDORA SOARES LTDA -ME (PARTICIPANTE 013)	11,65
16/05/2022 09:59:18	LANCE	G DA SILVA SOUSA (PARTICIPANTE 066)	11,60
16/05/2022 09:59:26	LANCE	MIX E DISTRIBUIDORA SOARES LTDA -ME (PARTICIPANTE 013)	11,55
16/05/2022 10:00:03	LANCE	G DA SILVA SOUSA (PARTICIPANTE 066)	11,50
16/05/2022 10:00:16	LANCE	MIX E DISTRIBUIDORA SOARES LTDA -ME (PARTICIPANTE 013)	11,35
16/05/2022 10:00:54	LANCE	G DA SILVA SOUSA (PARTICIPANTE 066)	11,35



**PREFEITURA MUNICIPAL DE CACHOEIRINHA - TO
CACHOEIRINHA-TO**

16/05/2022 10:01:01	LANCE	MIX E DISTRIBUIDORA SOARES LTDA -ME (PARTICIPANTE 013)	11,20
16/05/2022 10:01:37	LANCE	G DA SILVA SOUSA (PARTICIPANTE 066)	11,10
16/05/2022 10:01:48	LANCE	MIX E DISTRIBUIDORA SOARES LTDA -ME (PARTICIPANTE 013)	11,00
16/05/2022 10:01:58	LANCE	G DA SILVA SOUSA (PARTICIPANTE 066)	10,50
16/05/2022 10:02:17	LANCE	MIX E DISTRIBUIDORA SOARES LTDA -ME (PARTICIPANTE 013)	10,40
16/05/2022 10:02:22	LANCE	G DA SILVA SOUSA (PARTICIPANTE 066)	10,30
16/05/2022 10:02:30	LANCE	MIX E DISTRIBUIDORA SOARES LTDA -ME (PARTICIPANTE 013)	10,20
16/05/2022 10:02:58	LANCE	G DA SILVA SOUSA (PARTICIPANTE 066)	10,10
16/05/2022 10:03:07	LANCE	MIX E DISTRIBUIDORA SOARES LTDA -ME (PARTICIPANTE 013)	10,00
16/05/2022 10:05:37	NOTIFICAÇÃO	SISTEMA	
O detentor da melhor oferta da etapa de lances é MIX E DISTRIBUIDORA SOARES LTDA -ME			
16/05/2022 10:05:37	HABILITAÇÃO		
16/05/2022 14:57:39	MANIFESTAÇÃO DE RECURSOS		
16/05/2022 15:27:40	EM ADJUDICAÇÃO		
16/05/2022 15:52:39	INABILITAÇÃO DE PARTICIPANTE	PREGOEIRO	
RONALDO GONÇALVES DA SILVA - ME inabilitado. Motivo: POR FALTA DE ANEXAR O BALANÇO PATRIMONIAL E INDICE CONFORME O EDITAL			
16/05/2022 15:58:20	ADJUDICADO		

**LOTE 42 - ADJUDICADO
LOTE 42**

VALORES UNITÁRIOS FINAIS

Item: 1	Unidade: un	Marca: yaco	Modelo: yaco
Descrição: Palmito inteiro 300 grm			
Quantidade: 90	Valor Unit.: 22,50	Valor Total: 2.025,00	

CLASSIFICAÇÃO

Razão Social	Num Documento	Oferta Inicial	Oferta Final	ME
1 G DA SILVA SOUSA	075 41.722.748/0001-85	24,50	22,50	Sim
MIX E DISTRIBUIDORA SOARES LTDA -ME	060 21.075.679/0001-58	24,50	23,00	Sim

DESCCLASSIFICADOS

Razão Social	Num Documento	Oferta Inicial	Oferta Final	ME

INABILITADOS

Razão Social	Num Documento	Oferta Inicial	Oferta Final	ME
RONALDO GONÇALVES DA SILVA - ME	054 10.353.105/0001-88	24,50	24,50	Sim

MOVIMENTOS DO LOTE

04/05/2022 17:20:12	PUBLICADO		
05/05/2022 08:00:00	RECEPÇÃO DE PROPOSTAS		
16/05/2022 08:00:00	ANÁLISE DE PROPOSTAS		
16/05/2022 09:55:37	DISPUTA		
16/05/2022 09:55:37	LANCE	RONALDO GONÇALVES DA SILVA - ME (PARTICIPANTE 054)	24,50
16/05/2022 09:55:37	LANCE	G DA SILVA SOUSA (PARTICIPANTE 075)	24,50
16/05/2022 09:55:37	LANCE	MIX E DISTRIBUIDORA SOARES LTDA -ME (PARTICIPANTE 060)	24,50
16/05/2022 09:56:46	LANCE	G DA SILVA SOUSA (PARTICIPANTE 075)	24,40
16/05/2022 09:57:51	LANCE	MIX E DISTRIBUIDORA SOARES LTDA -ME (PARTICIPANTE 060)	24,30



**PREFEITURA MUNICIPAL DE CACHOEIRINHA - TO
CACHOEIRINHA-TO**

16/05/2022 09:58:06	LANCE	G DA SILVA SOUSA (PARTICIPANTE 075)	24,20
16/05/2022 09:59:18	LANCE	MIX E DISTRIBUIDORA SOARES LTDA -ME (PARTICIPANTE 060)	24,00
16/05/2022 09:59:25	LANCE	G DA SILVA SOUSA (PARTICIPANTE 075)	23,90
16/05/2022 10:00:02	LANCE	MIX E DISTRIBUIDORA SOARES LTDA -ME (PARTICIPANTE 060)	23,80
16/05/2022 10:00:26	LANCE	G DA SILVA SOUSA (PARTICIPANTE 075)	23,75
16/05/2022 10:00:55	LANCE	MIX E DISTRIBUIDORA SOARES LTDA -ME (PARTICIPANTE 060)	23,60
16/05/2022 10:01:12	LANCE	G DA SILVA SOUSA (PARTICIPANTE 075)	23,55
16/05/2022 10:01:33	LANCE	MIX E DISTRIBUIDORA SOARES LTDA -ME (PARTICIPANTE 060)	23,45
16/05/2022 10:02:04	LANCE	G DA SILVA SOUSA (PARTICIPANTE 075)	23,40
16/05/2022 10:02:24	LANCE	MIX E DISTRIBUIDORA SOARES LTDA -ME (PARTICIPANTE 060)	23,00
16/05/2022 10:03:17	LANCE	G DA SILVA SOUSA (PARTICIPANTE 075)	22,50
16/05/2022 10:05:38	NOTIFICAÇÃO	SISTEMA	
Letentor da melhor oferta da etapa de lances é G DA SILVA SOUSA			
16/05/2022 10:05:38	HABILITAÇÃO		
16/05/2022 14:57:39	MANIFESTAÇÃO DE RECURSOS		
16/05/2022 15:27:41	EM ADJUDICAÇÃO		
16/05/2022 15:52:39	INABILITAÇÃO DE PARTICIPANTE	PREGOEIRO	
RONALDO GONÇALVES DA SILVA - ME inabilitado. Motivo: POR FALTA DE ANEXAR O BALANÇO PATRIMONIAL E INDICE CONFORME O EDITAL			
16/05/2022 15:58:20	ADJUDICADO		

**LOTE 43 - ADJUDICADO
LOTE 43**

VALORES UNITÁRIOS FINAIS

Item: 1	Unidade: pote	Marca: jazzan	Modelo: jazzan
Descrição: Paçoca amendoim embrulhada 50x1			
Quantidade: 60	Valor Unit.: 16,80		Valor Total: 1.008,00

CLASSIFICAÇÃO

Razão Social	Num Documento	Oferta Inicial	Oferta Final	ME
1 G DA SILVA SOUSA	083 41.722.748/0001-85	21,00	16,80	Sim
2 MIX E DISTRIBUIDORA SOARES LTDA -ME	060 21.075.679/0001-58	21,00	16,90	Sim

DESCCLASSIFICADOS

Razão Social	Num Documento	Oferta Inicial	Oferta Final	ME

INABILITADOS

Razão Social	Num Documento	Oferta Inicial	Oferta Final	ME
RONALDO GONÇALVES DA SILVA - ME	066 10.353.105/0001-88	21,00		Sim

MOVIMENTOS DO LOTE

04/05/2022 17:20:12	PUBLICADO		
05/05/2022 08:00:00	RECEPÇÃO DE PROPOSTAS		
16/05/2022 08:00:00	ANÁLISE DE PROPOSTAS		
16/05/2022 09:55:38	DISPUTA		
16/05/2022 09:55:38	LANCE	RONALDO GONÇALVES DA SILVA - ME (PARTICIPANTE 066)	21,00
16/05/2022 09:55:38	LANCE	G DA SILVA SOUSA (PARTICIPANTE 083)	21,00
16/05/2022 09:55:38	LANCE	MIX E DISTRIBUIDORA SOARES LTDA -ME (PARTICIPANTE 060)	21,00



**PREFEITURA MUNICIPAL DE CACHOEIRINHA - TO
CACHOEIRINHA-TO**

16/05/2022 09:58:00	LANCE	MIX E DISTRIBUIDORA SOARES LTDA -ME (PARTICIPANTE 060)	20,00
16/05/2022 09:58:13	LANCE	G DA SILVA SOUSA (PARTICIPANTE 083)	19,99
16/05/2022 10:00:49	LANCE	MIX E DISTRIBUIDORA SOARES LTDA -ME (PARTICIPANTE 060)	19,80
16/05/2022 10:01:02	LANCE	G DA SILVA SOUSA (PARTICIPANTE 083)	18,75
16/05/2022 10:01:40	LANCE	MIX E DISTRIBUIDORA SOARES LTDA -ME (PARTICIPANTE 060)	18,60
16/05/2022 10:02:16	LANCE	G DA SILVA SOUSA (PARTICIPANTE 083)	18,55
16/05/2022 10:04:21	LANCE	MIX E DISTRIBUIDORA SOARES LTDA -ME (PARTICIPANTE 060)	18,00
16/05/2022 10:04:21	PRORROGAÇÃO AUTOMÁTICA		
16/05/2022 10:05:22	LANCE	MIX E DISTRIBUIDORA SOARES LTDA -ME (PARTICIPANTE 060)	17,90
16/05/2022 10:05:28	LANCE	G DA SILVA SOUSA (PARTICIPANTE 083)	17,80
16/05/2022 10:06:22	LANCE	MIX E DISTRIBUIDORA SOARES LTDA -ME (PARTICIPANTE 060)	17,50
16/05/2022 10:06:32	LANCE	G DA SILVA SOUSA (PARTICIPANTE 083)	17,00
16/05/2022 10:07:07	LANCE	MIX E DISTRIBUIDORA SOARES LTDA -ME (PARTICIPANTE 060)	16,90
16/05/2022 10:07:14	LANCE	G DA SILVA SOUSA (PARTICIPANTE 083)	16,80
16/05/2022 10:09:14	NOTIFICAÇÃO SISTEMA		
O detentor da melhor oferta da etapa de lances é G DA SILVA SOUSA			
16/05/2022 10:09:14	HABILITAÇÃO		
16/05/2022 14:57:39	MANIFESTAÇÃO DE RECURSOS		
16/05/2022 15:27:40	EM ADJUDICAÇÃO		
16/05/2022 15:52:39	INABILITAÇÃO DE PARTICIPANTE PREGOEIRO		
RONALDO GONÇALVES DA SILVA - ME inabilitado. Motivo: POR FALTA DE ANEXAR O BALANÇO PATRIMONIAL E INDICE CONFORME O EDITAL			
16/05/2022 15:58:21	ADJUDICADO		

**LOTE 44 - ADJUDICADO
LOTE 44**

VALORES UNITÁRIOS FINAIS

Item: 1	Unidade: pt	Marca: Big Big	Modelo: Big Big	Valor Total: 1.950,00
Descrição: Pirulito 600 grms				
Quantidade: 150				
Valor Unit.: 13,00				



CLASSIFICAÇÃO

Razão Social	Num Documento	Oferta Inicial	Oferta Final	ME
1 G DA SILVA SOUSA	079 41.722.748/0001-85	14,00	13,00	Sim
2 MIX E DISTRIBUIDORA SOARES LTDA -ME	059 21.075.679/0001-58	14,00	13,20	Sim

DESCLASSIFICADOS

Razão Social	Num Documento	Oferta Inicial	Oferta Final	ME

INABILITADOS

Razão Social	Num Documento	Oferta Inicial	Oferta Final	ME
RONALDO GONÇALVES DA SILVA - ME	002 10.353.105/0001-88	14,00	14,00	Sim

MOVIMENTOS DO LOTE

04/05/2022 17:20:12	PUBLICADO
05/05/2022 08:00:00	RECEPÇÃO DE PROPOSTAS
16/05/2022 08:00:00	ANÁLISE DE PROPOSTAS
16/05/2022 09:55:38	DISPUTA

**PREFEITURA MUNICIPAL DE CACHOEIRINHA - TO
CACHOEIRINHA-TO**

16/05/2022 09:55:38	LANCE	RONALDO GONÇALVES DA SILVA - ME (PARTICIPANTE 002)	14,00
16/05/2022 09:55:38	LANCE	G DA SILVA SOUSA (PARTICIPANTE 079)	14,00
16/05/2022 09:55:38	LANCE	MIX E DISTRIBUIDORA SOARES LTDA -ME (PARTICIPANTE 059)	14,00
16/05/2022 09:58:09	LANCE	MIX E DISTRIBUIDORA SOARES LTDA -ME (PARTICIPANTE 059)	13,80
16/05/2022 09:58:18	LANCE	G DA SILVA SOUSA (PARTICIPANTE 079)	13,75
16/05/2022 10:00:08	LANCE	MIX E DISTRIBUIDORA SOARES LTDA -ME (PARTICIPANTE 059)	13,60
16/05/2022 10:00:17	LANCE	G DA SILVA SOUSA (PARTICIPANTE 079)	13,50
16/05/2022 10:01:56	LANCE	MIX E DISTRIBUIDORA SOARES LTDA -ME (PARTICIPANTE 059)	13,40
16/05/2022 10:02:35	LANCE	G DA SILVA SOUSA (PARTICIPANTE 079)	13,30
16/05/2022 10:03:18	LANCE	MIX E DISTRIBUIDORA SOARES LTDA -ME (PARTICIPANTE 059)	13,20
16/05/2022 10:03:35	LANCE	G DA SILVA SOUSA (PARTICIPANTE 079)	13,00
16/05/2022 10:05:38	NOTIFICAÇÃO	SISTEMA	
etentor da melhor oferta da etapa de lances é G DA SILVA SOUSA			
16/05/2022 10:05:38	HABILITAÇÃO		
16/05/2022 14:57:39	MANIFESTAÇÃO DE RECURSOS		
16/05/2022 15:27:40	EM ADJUDICAÇÃO		
16/05/2022 15:52:39	INABILITAÇÃO DE PARTICIPANTE	PREGOEIRO	
RONALDO GONÇALVES DA SILVA - ME inabilitado. Motivo: POR FALTA DE ANEXAR O BALANÇO PATRIMONIAL E INDICE CONFORME O EDITAL			
16/05/2022 15:58:21	ADJUDICADO		

**LOTE 45 - ADJUDICADO
LOTE 45**

VALORES UNITÁRIOS FINAIS

Item: 1	Unidade: kg	Marca: LOPES	Modelo: POLVILHO DOCE
Descrição: Polvilho doce pt 1 kg			
Quantidade: 360	Valor Unit.: 6,00	Valor Total: 2.160,00	

CLASSIFICAÇÃO

Razão Social	Num Documento	Oferta Inicial	Oferta Final	ME
1 MIX E DISTRIBUIDORA SOARES LTDA -ME	066 21.075.679/0001-58	8,20	6,00	Sim
2 G DA SILVA SOUSA	001 41.722.748/0001-85	8,20	6,05	Sim

DESCLASSIFICADOS

Razão Social	Num Documento	Oferta Inicial	Oferta Final	ME

INABILITADOS

Razão Social	Num Documento	Oferta Inicial	Oferta Final	ME
RONALDO GONÇALVES DA SILVA - ME	046 10.353.105/0001-88	8,20	6,30	Sim

MOVIMENTOS DO LOTE

04/05/2022 17:20:12	PUBLICADO		
05/05/2022 08:00:00	RECEPÇÃO DE PROPOSTAS		
16/05/2022 08:00:00	ANÁLISE DE PROPOSTAS		
16/05/2022 09:55:38	DISPUTA		
16/05/2022 09:55:38	LANCE	RONALDO GONÇALVES DA SILVA - ME (PARTICIPANTE 046)	8,20
16/05/2022 09:55:38	LANCE	G DA SILVA SOUSA (PARTICIPANTE 001)	8,20
16/05/2022 09:55:38	LANCE	MIX E DISTRIBUIDORA SOARES LTDA -ME (PARTICIPANTE 066)	8,20



**PREFEITURA MUNICIPAL DE CACHOEIRINHA - TO
CACHOEIRINHA-TO**

16/05/2022 09:56:41	LANCE	G DA SILVA SOUSA (PARTICIPANTE 001)	8,15
16/05/2022 09:58:14	LANCE	MIX E DISTRIBUIDORA SOARES LTDA -ME (PARTICIPANTE 066)	8,00
16/05/2022 09:58:23	LANCE	G DA SILVA SOUSA (PARTICIPANTE 001)	7,99
16/05/2022 10:03:29	LANCE	MIX E DISTRIBUIDORA SOARES LTDA -ME (PARTICIPANTE 066)	7,98
16/05/2022 10:04:41	LANCE	G DA SILVA SOUSA (PARTICIPANTE 001)	7,90
16/05/2022 10:04:41	PRORROGAÇÃO AUTOMÁTICA		
16/05/2022 10:06:08	LANCE	MIX E DISTRIBUIDORA SOARES LTDA -ME (PARTICIPANTE 066)	6,78
16/05/2022 10:06:16	LANCE	G DA SILVA SOUSA (PARTICIPANTE 001)	6,75
16/05/2022 10:06:28	LANCE	MIX E DISTRIBUIDORA SOARES LTDA -ME (PARTICIPANTE 066)	6,70
16/05/2022 10:06:45	LANCE	G DA SILVA SOUSA (PARTICIPANTE 001)	6,68
16/05/2022 10:07:14	LANCE	MIX E DISTRIBUIDORA SOARES LTDA -ME (PARTICIPANTE 066)	6,65
16/05/2022 10:07:35	LANCE	G DA SILVA SOUSA (PARTICIPANTE 001)	6,60
16/05/2022 10:08:59	LANCE	MIX E DISTRIBUIDORA SOARES LTDA -ME (PARTICIPANTE 066)	6,50
16/05/2022 10:09:20	LANCE	G DA SILVA SOUSA (PARTICIPANTE 001)	6,40
16/05/2022 10:10:06	LANCE	RONALDO GONÇALVES DA SILVA - ME (PARTICIPANTE 046)	6,30
16/05/2022 10:10:10	LANCE	MIX E DISTRIBUIDORA SOARES LTDA -ME (PARTICIPANTE 066)	6,20
16/05/2022 10:10:12	LANCE	G DA SILVA SOUSA (PARTICIPANTE 001)	6,29
16/05/2022 10:10:31	LANCE	G DA SILVA SOUSA (PARTICIPANTE 001)	6,19
16/05/2022 10:10:40	LANCE	MIX E DISTRIBUIDORA SOARES LTDA -ME (PARTICIPANTE 066)	6,10
16/05/2022 10:10:56	LANCE	G DA SILVA SOUSA (PARTICIPANTE 001)	6,05
16/05/2022 10:12:42	LANCE	MIX E DISTRIBUIDORA SOARES LTDA -ME (PARTICIPANTE 066)	6,00
16/05/2022 10:14:42	NOTIFICAÇÃO SISTEMA		
O detentor da melhor oferta da etapa de lances é MIX E DISTRIBUIDORA SOARES LTDA -ME			
16/05/2022 10:14:42	HABILITAÇÃO		
16/05/2022 14:57:40	MANIFESTAÇÃO DE RECURSOS		
16/05/2022 15:27:40	EM ADJUDICAÇÃO		
16/05/2022 15:52:39	INABILITAÇÃO DE PARTICIPANTE PREGOEIRO		
RONALDO GONÇALVES DA SILVA - ME inabilitado. Motivo: POR FALTA DE ANEXAR O BALANÇO PATRIMONIAL E INDICE INFORME O EDITAL			
16/05/2022 15:58:21	ADJUDICADO		

**LOTE 46 - ADJUDICADO
LOTE 46**

VALORES UNITÁRIOS FINAIS



Item: 1	Unidade: Kg	Marca: estrela	Modelo: estrela	Valor Total: 3.598,80
Descrição: Presunto puro		Valor Unit.: 29,99		
Quantidade: 120				

CLASSIFICAÇÃO

Razão Social	Num Documento	Oferta Inicial	Oferta Final	ME
1 G DA SILVA SOUSA	095 41.722.748/0001-85	33,00	29,99	Sim
2 MIX E DISTRIBUIDORA SOARES LTDA -ME	028 21.075.679/0001-58	33,00	30,00	Sim

DESCLASSIFICADOS

Razão Social	Num Documento	Oferta Inicial	Oferta Final	ME
--------------	---------------	----------------	--------------	----

INABILITADOS

(Handwritten signatures and initials)

**PREFEITURA MUNICIPAL DE CACHOEIRINHA - TO
CACHOEIRINHA-TO**

Razão Social	Num Documento	Oferta Inicial	Oferta Final	ME
RONALDO GONÇALVES DA SILVA - ME	052 10.353.105/0001-88	33,00	33,00	Sim

MOVIMENTOS DO LOTE

04/05/2022 17:20:12	PUBLICADO			
05/05/2022 08:00:00	RECEPÇÃO DE PROPOSTAS			
16/05/2022 08:00:00	ANÁLISE DE PROPOSTAS			
16/05/2022 09:55:38	DISPUTA			
16/05/2022 09:55:38	LANCE	RONALDO GONÇALVES DA SILVA - ME (PARTICIPANTE 052)		33,00
16/05/2022 09:55:38	LANCE	G DA SILVA SOUSA (PARTICIPANTE 095)		33,00
16/05/2022 09:55:38	LANCE	MIX E DISTRIBUIDORA SOARES LTDA -ME (PARTICIPANTE 028)		33,00
16/05/2022 09:58:21	LANCE	MIX E DISTRIBUIDORA SOARES LTDA -ME (PARTICIPANTE 028)		32,80
16/05/2022 09:58:28	LANCE	G DA SILVA SOUSA (PARTICIPANTE 095)		32,75
16/05/2022 09:58:46	LANCE	MIX E DISTRIBUIDORA SOARES LTDA -ME (PARTICIPANTE 028)		32,50
16/05/2022 09:59:01	LANCE	G DA SILVA SOUSA (PARTICIPANTE 095)		32,40
16/05/2022 10:01:20	LANCE	MIX E DISTRIBUIDORA SOARES LTDA -ME (PARTICIPANTE 028)		32,30
16/05/2022 10:01:54	LANCE	G DA SILVA SOUSA (PARTICIPANTE 095)		32,00
16/05/2022 10:02:38	LANCE	MIX E DISTRIBUIDORA SOARES LTDA -ME (PARTICIPANTE 028)		31,50
16/05/2022 10:04:46	LANCE	G DA SILVA SOUSA (PARTICIPANTE 095)		31,00
16/05/2022 10:04:46	PRORROGAÇÃO AUTOMÁTICA			
16/05/2022 10:05:31	LANCE	MIX E DISTRIBUIDORA SOARES LTDA -ME (PARTICIPANTE 028)		30,50
16/05/2022 10:05:37	LANCE	G DA SILVA SOUSA (PARTICIPANTE 095)		30,40
16/05/2022 10:05:58	LANCE	MIX E DISTRIBUIDORA SOARES LTDA -ME (PARTICIPANTE 028)		30,00
16/05/2022 10:06:09	LANCE	G DA SILVA SOUSA (PARTICIPANTE 095)		29,99
16/05/2022 10:08:10	NOTIFICAÇÃO SISTEMA			
O detentor da melhor oferta da etapa de lances é G DA SILVA SOUSA				
16/05/2022 10:08:10	HABILITAÇÃO			
16/05/2022 14:57:40	MANIFESTAÇÃO DE RECURSOS			
16/05/2022 15:27:40	EM ADJUDICAÇÃO			
16/05/2022 15:52:39	INABILITAÇÃO DE PARTICIPANTE PREGOEIRO			
RONALDO GONÇALVES DA SILVA - ME inabilitado. Motivo: POR FALTA DE ANEXAR O BALANÇO PATRIMONIAL E INDICE CONFORME O EDITAL				
16/05/2022 15:58:21	ADJUDICADO			

**LOTE 47 - ADJUDICADO
LOTE 47**

VALORES UNITÁRIOS FINAIS

Item: 1	Unidade: kg	Marca: CARINHO	Modelo: QUEIJO
Descrição: Queijo mussarela			
Quantidade: 150	Valor Unit.: 34,80	Valor Total: 5.220,00	

CLASSIFICAÇÃO

Razão Social	Num Documento	Oferta Inicial	Oferta Final	ME
1 MIX E DISTRIBUIDORA SOARES LTDA -ME	064 21.075.679/0001-58	46,00	34,80	Sim
2 G DA SILVA SOUSA	070 41.722.748/0001-85	46,00	34,99	Sim

DESCLASSIFICADOS



**PREFEITURA MUNICIPAL DE CACHOEIRINHA - TO
CACHOEIRINHA-TO**

Razão Social	Num Documento	Oferta Inicial	Oferta Final	ME
INABILITADOS				
Razão Social	Num Documento	Oferta Inicial	Oferta Final	ME
RONALDO GONÇALVES DA SILVA - ME	074 10.353.105/0001-88	46,00	46,00	Sim

MOVIMENTOS DO LOTE

04/05/2022 17:20:12	PUBLICADO			
05/05/2022 08:00:00	RECEPÇÃO DE PROPOSTAS			
16/05/2022 08:00:00	ANÁLISE DE PROPOSTAS			
16/05/2022 09:55:39	DISPUTA			
16/05/2022 09:55:39	LANCE	RONALDO GONÇALVES DA SILVA - ME (PARTICIPANTE 074)		46,00
16/05/2022 09:55:39	LANCE	G DA SILVA SOUSA (PARTICIPANTE 070)		46,00
16/05/2022 09:55:39	LANCE	MIX E DISTRIBUIDORA SOARES LTDA -ME (PARTICIPANTE 064)		46,00
16/05/2022 09:56:58	LANCE	G DA SILVA SOUSA (PARTICIPANTE 070)		45,50
16/05/2022 09:58:34	LANCE	MIX E DISTRIBUIDORA SOARES LTDA -ME (PARTICIPANTE 064)		45,00
16/05/2022 09:58:47	LANCE	G DA SILVA SOUSA (PARTICIPANTE 070)		44,90
16/05/2022 09:59:01	LANCE	MIX E DISTRIBUIDORA SOARES LTDA -ME (PARTICIPANTE 064)		44,80
16/05/2022 09:59:08	LANCE	G DA SILVA SOUSA (PARTICIPANTE 070)		44,75
16/05/2022 10:00:25	LANCE	MIX E DISTRIBUIDORA SOARES LTDA -ME (PARTICIPANTE 064)		44,00
16/05/2022 10:00:32	LANCE	G DA SILVA SOUSA (PARTICIPANTE 070)		43,90
16/05/2022 10:02:55	LANCE	MIX E DISTRIBUIDORA SOARES LTDA -ME (PARTICIPANTE 064)		43,50
16/05/2022 10:05:10	LANCE	G DA SILVA SOUSA (PARTICIPANTE 070)		43,00
16/05/2022 10:05:10	PRORROGAÇÃO AUTOMÁTICA			
16/05/2022 10:05:39	LANCE	MIX E DISTRIBUIDORA SOARES LTDA -ME (PARTICIPANTE 064)		42,50
16/05/2022 10:05:52	LANCE	G DA SILVA SOUSA (PARTICIPANTE 070)		42,00
16/05/2022 10:06:49	LANCE	MIX E DISTRIBUIDORA SOARES LTDA -ME (PARTICIPANTE 064)		41,50
16/05/2022 10:07:08	LANCE	G DA SILVA SOUSA (PARTICIPANTE 070)		41,49
16/05/2022 10:07:22	LANCE	MIX E DISTRIBUIDORA SOARES LTDA -ME (PARTICIPANTE 064)		41,00
16/05/2022 10:07:28	LANCE	G DA SILVA SOUSA (PARTICIPANTE 070)		40,50
16/05/2022 10:07:36	LANCE	MIX E DISTRIBUIDORA SOARES LTDA -ME (PARTICIPANTE 064)		40,00
16/05/2022 10:07:48	LANCE	G DA SILVA SOUSA (PARTICIPANTE 070)		39,99
16/05/2022 10:07:59	LANCE	MIX E DISTRIBUIDORA SOARES LTDA -ME (PARTICIPANTE 064)		39,50
16/05/2022 10:08:06	LANCE	G DA SILVA SOUSA (PARTICIPANTE 070)		38,49
16/05/2022 10:08:29	LANCE	MIX E DISTRIBUIDORA SOARES LTDA -ME (PARTICIPANTE 064)		38,00
16/05/2022 10:08:38	LANCE	G DA SILVA SOUSA (PARTICIPANTE 070)		37,99
16/05/2022 10:08:50	LANCE	MIX E DISTRIBUIDORA SOARES LTDA -ME (PARTICIPANTE 064)		37,80
16/05/2022 10:09:08	LANCE	G DA SILVA SOUSA (PARTICIPANTE 070)		36,80
16/05/2022 10:09:35	LANCE	MIX E DISTRIBUIDORA SOARES LTDA -ME (PARTICIPANTE 064)		36,50
16/05/2022 10:09:41	LANCE	G DA SILVA SOUSA (PARTICIPANTE 070)		36,40
16/05/2022 10:09:57	LANCE	MIX E DISTRIBUIDORA SOARES LTDA -ME (PARTICIPANTE 064)		36,00
16/05/2022 10:10:07	LANCE	G DA SILVA SOUSA (PARTICIPANTE 070)		35,99
16/05/2022 10:10:18	LANCE	MIX E DISTRIBUIDORA SOARES LTDA -ME (PARTICIPANTE 064)		35,50
16/05/2022 10:10:45	LANCE	G DA SILVA SOUSA (PARTICIPANTE 070)		35,20
16/05/2022 10:10:58	LANCE	MIX E DISTRIBUIDORA SOARES LTDA -ME (PARTICIPANTE 064)		35,00



**PREFEITURA MUNICIPAL DE CACHOEIRINHA - TO
CACHOEIRINHA-TO**

16/05/2022 10:11:11	LANCE	G DA SILVA SOUSA (PARTICIPANTE 070)	34,99
16/05/2022 10:11:49	LANCE	MIX E DISTRIBUIDORA SOARES LTDA -ME (PARTICIPANTE 064)	34,80
16/05/2022 10:13:50	NOTIFICAÇÃO	SISTEMA	
O detentor da melhor oferta da etapa de lances é MIX E DISTRIBUIDORA SOARES LTDA -ME			
16/05/2022 10:13:50	HABILITAÇÃO		
16/05/2022 14:57:40	MANIFESTAÇÃO DE RECURSOS		
16/05/2022 15:27:42	EM ADJUDICAÇÃO		
16/05/2022 15:52:39	INABILITAÇÃO DE PARTICIPANTE	PREGOEIRO	
RONALDO GONÇALVES DA SILVA - ME inabilitado. Motivo: POR FALTA DE ANEXAR O BALANÇO PATRIMONIAL E INDICE CONFORME O EDITAL			
16/05/2022 15:58:21	ADJUDICADO		

**LOTE 48 - ADJUDICADO
LOTE 48**

VALORES UNITÁRIOS FINAIS

Item: 1	Unidade: pt	Marca: ANTARTICA	Modelo: REFRIGERANTE 2LT
Descrição: Refrigerante 2 lt primeira qualidade			
Quantidade: 80	Valor Unit.: 36,50		Valor Total: 2.920,00

CLASSIFICAÇÃO

Razão Social	Num Documento	Oferta Inicial	Oferta Final	ME
1 MIX E DISTRIBUIDORA SOARES LTDA -ME	009 21.075.679/0001-58	53,00	36,50	Sim
2 G DA SILVA SOUSA	087 41.722.748/0001-85	53,00	36,74	Sim

DESCLASSIFICADOS

Razão Social	Num Documento	Oferta Inicial	Oferta Final	ME

INABILITADOS

Razão Social	Num Documento	Oferta Inicial	Oferta Final	ME
RONALDO GONÇALVES DA SILVA - ME	091 10.353.105/0001-88	53,00	38,39	Sim

MOVIMENTOS DO LOTE



04/05/2022 17:20:12	PUBLICADO		
05/05/2022 08:00:00	RECEPÇÃO DE PROPOSTAS		
16/05/2022 08:00:00	ANÁLISE DE PROPOSTAS		
16/05/2022 09:55:39	DISPUTA		
16/05/2022 09:55:39	LANCE	RONALDO GONÇALVES DA SILVA - ME (PARTICIPANTE 091)	53,00
16/05/2022 09:55:39	LANCE	MIX E DISTRIBUIDORA SOARES LTDA -ME (PARTICIPANTE 009)	53,00
16/05/2022 09:55:39	LANCE	G DA SILVA SOUSA (PARTICIPANTE 087)	53,00
16/05/2022 09:57:03	LANCE	G DA SILVA SOUSA (PARTICIPANTE 087)	52,00
16/05/2022 09:57:09	LANCE	RONALDO GONÇALVES DA SILVA - ME (PARTICIPANTE 091)	51,00
16/05/2022 09:57:17	LANCE	G DA SILVA SOUSA (PARTICIPANTE 087)	50,50
16/05/2022 09:57:33	LANCE	RONALDO GONÇALVES DA SILVA - ME (PARTICIPANTE 091)	50,49
16/05/2022 09:57:41	LANCE	G DA SILVA SOUSA (PARTICIPANTE 087)	50,40
16/05/2022 09:57:46	LANCE	RONALDO GONÇALVES DA SILVA - ME (PARTICIPANTE 091)	50,39
16/05/2022 09:57:58	LANCE	G DA SILVA SOUSA (PARTICIPANTE 087)	50,38
16/05/2022 09:58:03	LANCE	RONALDO GONÇALVES DA SILVA - ME (PARTICIPANTE 091)	50,37
16/05/2022 09:58:37	LANCE	G DA SILVA SOUSA (PARTICIPANTE 087)	50,30

**PREFEITURA MUNICIPAL DE CACHOEIRINHA - TO
CACHOEIRINHA-TO**

16/05/2022 09:58:40	LANCE	MIX E DISTRIBUIDORA SOARES LTDA -ME (PARTICIPANTE 009)	50,00
16/05/2022 09:58:54	LANCE	G DA SILVA SOUSA (PARTICIPANTE 087)	49,99
16/05/2022 09:58:58	LANCE	RONALDO GONÇALVES DA SILVA - ME (PARTICIPANTE 091)	49,98
16/05/2022 09:59:39	LANCE	G DA SILVA SOUSA (PARTICIPANTE 087)	49,50
16/05/2022 09:59:45	LANCE	MIX E DISTRIBUIDORA SOARES LTDA -ME (PARTICIPANTE 009)	49,40
16/05/2022 09:59:58	LANCE	G DA SILVA SOUSA (PARTICIPANTE 087)	49,30
16/05/2022 10:00:32	LANCE	MIX E DISTRIBUIDORA SOARES LTDA -ME (PARTICIPANTE 009)	49,00
16/05/2022 10:00:40	LANCE	G DA SILVA SOUSA (PARTICIPANTE 087)	48,80
16/05/2022 10:01:26	LANCE	MIX E DISTRIBUIDORA SOARES LTDA -ME (PARTICIPANTE 009)	48,60
16/05/2022 10:01:47	LANCE	G DA SILVA SOUSA (PARTICIPANTE 087)	48,50
16/05/2022 10:02:47	LANCE	MIX E DISTRIBUIDORA SOARES LTDA -ME (PARTICIPANTE 009)	48,00
16/05/2022 10:04:58	LANCE	G DA SILVA SOUSA (PARTICIPANTE 087)	47,00
16/05/2022 10:04:58	PRORROGAÇÃO AUTOMÁTICA		
16/05/2022 10:06:42	LANCE	MIX E DISTRIBUIDORA SOARES LTDA -ME (PARTICIPANTE 009)	46,00
16/05/2022 10:06:59	LANCE	G DA SILVA SOUSA (PARTICIPANTE 087)	45,90
16/05/2022 10:07:51	LANCE	MIX E DISTRIBUIDORA SOARES LTDA -ME (PARTICIPANTE 009)	45,50
16/05/2022 10:07:58	LANCE	G DA SILVA SOUSA (PARTICIPANTE 087)	45,40
16/05/2022 10:08:42	LANCE	MIX E DISTRIBUIDORA SOARES LTDA -ME (PARTICIPANTE 009)	45,00
16/05/2022 10:08:57	LANCE	G DA SILVA SOUSA (PARTICIPANTE 087)	44,50
16/05/2022 10:09:05	LANCE	MIX E DISTRIBUIDORA SOARES LTDA -ME (PARTICIPANTE 009)	44,20
16/05/2022 10:09:12	LANCE	G DA SILVA SOUSA (PARTICIPANTE 087)	44,00
16/05/2022 10:09:23	LANCE	MIX E DISTRIBUIDORA SOARES LTDA -ME (PARTICIPANTE 009)	43,50
16/05/2022 10:09:29	LANCE	G DA SILVA SOUSA (PARTICIPANTE 087)	43,00
16/05/2022 10:09:41	LANCE	MIX E DISTRIBUIDORA SOARES LTDA -ME (PARTICIPANTE 009)	42,90
16/05/2022 10:09:46	LANCE	G DA SILVA SOUSA (PARTICIPANTE 087)	42,50
16/05/2022 10:10:00	LANCE	RONALDO GONÇALVES DA SILVA - ME (PARTICIPANTE 091)	42,00
16/05/2022 10:10:25	LANCE	G DA SILVA SOUSA (PARTICIPANTE 087)	41,98
16/05/2022 10:10:33	LANCE	MIX E DISTRIBUIDORA SOARES LTDA -ME (PARTICIPANTE 009)	41,60
16/05/2022 10:10:40	LANCE	G DA SILVA SOUSA (PARTICIPANTE 087)	41,50
16/05/2022 10:10:42	LANCE	RONALDO GONÇALVES DA SILVA - ME (PARTICIPANTE 091)	41,00
16/05/2022 10:10:51	LANCE	MIX E DISTRIBUIDORA SOARES LTDA -ME (PARTICIPANTE 009)	40,50
16/05/2022 10:10:51	LANCE	G DA SILVA SOUSA (PARTICIPANTE 087)	40,90
16/05/2022 10:11:05	LANCE	G DA SILVA SOUSA (PARTICIPANTE 087)	40,10
16/05/2022 10:11:08	LANCE	RONALDO GONÇALVES DA SILVA - ME (PARTICIPANTE 091)	40,49
16/05/2022 10:11:11	LANCE	RONALDO GONÇALVES DA SILVA - ME (PARTICIPANTE 091)	40,00
16/05/2022 10:11:24	LANCE	G DA SILVA SOUSA (PARTICIPANTE 087)	39,99
16/05/2022 10:11:25	LANCE	MIX E DISTRIBUIDORA SOARES LTDA -ME (PARTICIPANTE 009)	39,90
16/05/2022 10:11:33	LANCE	G DA SILVA SOUSA (PARTICIPANTE 087)	39,80
16/05/2022 10:11:33	LANCE	RONALDO GONÇALVES DA SILVA - ME (PARTICIPANTE 091)	39,98
16/05/2022 10:11:40	LANCE	MIX E DISTRIBUIDORA SOARES LTDA -ME (PARTICIPANTE 009)	39,70
16/05/2022 10:11:46	LANCE	RONALDO GONÇALVES DA SILVA - ME (PARTICIPANTE 091)	39,69
16/05/2022 10:11:52	LANCE	G DA SILVA SOUSA (PARTICIPANTE 087)	38,50
16/05/2022 10:11:59	LANCE	MIX E DISTRIBUIDORA SOARES LTDA -ME (PARTICIPANTE 009)	38,40
16/05/2022 10:12:06	LANCE	RONALDO GONÇALVES DA SILVA - ME (PARTICIPANTE 091)	38,39



**PREFEITURA MUNICIPAL DE CACHOEIRINHA - TO
CACHOEIRINHA-TO**

16/05/2022 10:12:16	LANCE	MIX E DISTRIBUIDORA SOARES LTDA -ME (PARTICIPANTE 009)	38,00
16/05/2022 10:12:33	LANCE	G DA SILVA SOUSA (PARTICIPANTE 087)	37,90
16/05/2022 10:12:54	LANCE	MIX E DISTRIBUIDORA SOARES LTDA -ME (PARTICIPANTE 009)	37,80
16/05/2022 10:13:04	LANCE	G DA SILVA SOUSA (PARTICIPANTE 087)	37,70
16/05/2022 10:13:12	LANCE	MIX E DISTRIBUIDORA SOARES LTDA -ME (PARTICIPANTE 009)	37,60
16/05/2022 10:13:32	LANCE	G DA SILVA SOUSA (PARTICIPANTE 087)	37,50
16/05/2022 10:13:42	LANCE	MIX E DISTRIBUIDORA SOARES LTDA -ME (PARTICIPANTE 009)	37,40
16/05/2022 10:13:55	LANCE	G DA SILVA SOUSA (PARTICIPANTE 087)	37,30
16/05/2022 10:14:01	LANCE	MIX E DISTRIBUIDORA SOARES LTDA -ME (PARTICIPANTE 009)	37,00
16/05/2022 10:14:09	LANCE	G DA SILVA SOUSA (PARTICIPANTE 087)	36,99
16/05/2022 10:14:17	LANCE	MIX E DISTRIBUIDORA SOARES LTDA -ME (PARTICIPANTE 009)	36,98
16/05/2022 10:14:25	LANCE	G DA SILVA SOUSA (PARTICIPANTE 087)	36,97
16/05/2022 10:14:38	LANCE	MIX E DISTRIBUIDORA SOARES LTDA -ME (PARTICIPANTE 009)	36,95
16/05/2022 10:14:45	LANCE	G DA SILVA SOUSA (PARTICIPANTE 087)	36,94
16/05/2022 10:14:53	LANCE	MIX E DISTRIBUIDORA SOARES LTDA -ME (PARTICIPANTE 009)	36,90
16/05/2022 10:15:58	LANCE	G DA SILVA SOUSA (PARTICIPANTE 087)	36,93
16/05/2022 10:16:09	LANCE	G DA SILVA SOUSA (PARTICIPANTE 087)	36,89
16/05/2022 10:16:18	LANCE	MIX E DISTRIBUIDORA SOARES LTDA -ME (PARTICIPANTE 009)	36,87
16/05/2022 10:16:28	LANCE	G DA SILVA SOUSA (PARTICIPANTE 087)	36,85
16/05/2022 10:16:34	LANCE	MIX E DISTRIBUIDORA SOARES LTDA -ME (PARTICIPANTE 009)	36,84
16/05/2022 10:16:43	LANCE	G DA SILVA SOUSA (PARTICIPANTE 087)	36,83
16/05/2022 10:16:44	LANCE	MIX E DISTRIBUIDORA SOARES LTDA -ME (PARTICIPANTE 009)	36,80
16/05/2022 10:16:51	LANCE	G DA SILVA SOUSA (PARTICIPANTE 087)	36,79
16/05/2022 10:16:59	LANCE	MIX E DISTRIBUIDORA SOARES LTDA -ME (PARTICIPANTE 009)	36,75
16/05/2022 10:17:13	LANCE	G DA SILVA SOUSA (PARTICIPANTE 087)	36,78
16/05/2022 10:17:21	LANCE	MIX E DISTRIBUIDORA SOARES LTDA -ME (PARTICIPANTE 009)	36,50
16/05/2022 10:17:22	LANCE	G DA SILVA SOUSA (PARTICIPANTE 087)	36,74
16/05/2022 10:19:22	NOTIFICAÇÃO	SISTEMA	
detentor da melhor oferta da etapa de lances é MIX E DISTRIBUIDORA SOARES LTDA -ME			
16/05/2022 10:19:23	HABILITAÇÃO		
16/05/2022 14:57:40	MANIFESTAÇÃO DE RECURSOS		
16/05/2022 15:27:42	EM ADJUDICAÇÃO		
16/05/2022 15:52:39	INABILITAÇÃO DE PARTICIPANTE	PREGOEIRO	
RONALDO GONÇALVES DA SILVA - ME inabilitado. Motivo: POR FALTA DE ANEXAR O BALANÇO PATRIMONIAL E INDICE CONFORME O EDITAL			
16/05/2022 15:58:21	ADJUDICADO		

**LOTE 49 - ADJUDICADO
LOTE 49**

VALORES UNITÁRIOS FINAIS

Item: 1	Unidade: kg	Marca: bom de mesa	Modelo: bom de mesa
Descrição: Sal refinado 1 kg			
Quantidade: 120	Valor Unit.: 2,45		Valor Total: 294,00

CLASSIFICAÇÃO



[Handwritten signature]

**PREFEITURA MUNICIPAL DE CACHOEIRINHA - TO
CACHOEIRINHA-TO**

Razão Social	Num Documento	Oferta Inicial	Oferta Final	ME
1 G DA SILVA SOUSA	026 41.722.748/0001-85	2,50	2,45	Sim
2 MIX E DISTRIBUIDORA SOARES LTDA -ME	024 21.075.679/0001-58	2,50	2,50	Sim

DECLASSIFICADOS

Razão Social	Num Documento	Oferta Inicial	Oferta Final	ME
--------------	---------------	----------------	--------------	----

INABILITADOS

Razão Social	Num Documento	Oferta Inicial	Oferta Final	ME
RONALDO GONÇALVES DA SILVA - ME	042 10.353.105/0001-88	2,50	2,50	Sim

MOVIMENTOS DO LOTE

04/05/2022 17:20:12	PUBLICADO			
05/05/2022 08:00:00	RECEPÇÃO DE PROPOSTAS			
05/05/2022 08:00:00	ANÁLISE DE PROPOSTAS			
05/05/2022 09:55:39	DISPUTA			
16/05/2022 09:55:39	LANCE	MIX E DISTRIBUIDORA SOARES LTDA -ME (PARTICIPANTE 024)		2,50
16/05/2022 09:55:39	LANCE	RONALDO GONÇALVES DA SILVA - ME (PARTICIPANTE 042)		2,50
16/05/2022 09:55:39	LANCE	G DA SILVA SOUSA (PARTICIPANTE 026)		2,50
16/05/2022 09:57:08	LANCE	G DA SILVA SOUSA (PARTICIPANTE 026)		2,45
16/05/2022 10:05:39	NOTIFICAÇÃO SISTEMA			
Alguns participantes do lote ofertaram valores iguais de proposta. O sorteio entre eles foi realizado.				
16/05/2022 10:05:39	NOTIFICAÇÃO SISTEMA			
O detentor da melhor oferta atual é: PARTICIPANTE 026				
16/05/2022 10:05:39	NOTIFICAÇÃO SISTEMA			
O detentor da melhor oferta da etapa de lances é G DA SILVA SOUSA				
16/05/2022 10:05:39	HABILITAÇÃO			
16/05/2022 14:57:40	MANIFESTAÇÃO DE RECURSOS			
16/05/2022 15:27:42	EM ADJUDICAÇÃO			
16/05/2022 15:52:39	INABILITAÇÃO DE PARTICIPANTE PREGOEIRO			
RONALDO GONÇALVES DA SILVA - ME inabilitado. Motivo: POR FALTA DE ANEXAR O BALANÇO PATRIMONIAL E INDICE INFORME O EDITAL				
16/05/2022 15:58:21	ADJUDICADO			

**LOTE 50 - ADJUDICADO
LOTE 50**

VALORES UNITÁRIOS FINAIS

Item: 1	Unidade: Lt	Marca: PESCADOR	Modelo: SARDINHA
Descrição: Sardinha 125 grm		Valor Unit.: 5,28	Valor Total: 5.280,00
Quantidade: 1.000			

CLASSIFICAÇÃO

Razão Social	Num Documento	Oferta Inicial	Oferta Final	ME
1 MIX E DISTRIBUIDORA SOARES LTDA -ME	089 21.075.679/0001-58	7,30	5,28	Sim
2 G DA SILVA SOUSA	078 41.722.748/0001-85	7,30	5,29	Sim

DECLASSIFICADOS

Razão Social	Num Documento	Oferta Inicial	Oferta Final	ME
--------------	---------------	----------------	--------------	----

INABILITADOS



**PREFEITURA MUNICIPAL DE CACHOEIRINHA - TO
CACHOEIRINHA-TO**

Razão Social	Num Documento	Oferta Inicial	Oferta Final	ME
RONALDO GONÇALVES DA SILVA - ME	060 10.353.105/0001-88	7,30	6,25	Sim

MOVIMENTOS DO LOTE

04/05/2022 17:20:12	PUBLICADO			
05/05/2022 08:00:00	RECEPÇÃO DE PROPOSTAS			
16/05/2022 08:00:00	ANÁLISE DE PROPOSTAS			
16/05/2022 09:55:39	DISPUTA			
16/05/2022 09:55:39	LANCE	RONALDO GONÇALVES DA SILVA - ME (PARTICIPANTE 060)		7,30
16/05/2022 09:55:39	LANCE	G DA SILVA SOUSA (PARTICIPANTE 078)		7,30
16/05/2022 09:55:39	LANCE	MIX E DISTRIBUIDORA SOARES LTDA -ME (PARTICIPANTE 089)		7,30
16/05/2022 09:57:23	LANCE	G DA SILVA SOUSA (PARTICIPANTE 078)		7,25
16/05/2022 09:58:54	LANCE	MIX E DISTRIBUIDORA SOARES LTDA -ME (PARTICIPANTE 089)		7,00
16/05/2022 09:59:45	LANCE	G DA SILVA SOUSA (PARTICIPANTE 078)		6,99
16/05/2022 09:59:51	LANCE	MIX E DISTRIBUIDORA SOARES LTDA -ME (PARTICIPANTE 089)		6,98
16/05/2022 10:00:11	LANCE	G DA SILVA SOUSA (PARTICIPANTE 078)		6,95
16/05/2022 10:00:38	LANCE	MIX E DISTRIBUIDORA SOARES LTDA -ME (PARTICIPANTE 089)		6,90
16/05/2022 10:00:48	LANCE	G DA SILVA SOUSA (PARTICIPANTE 078)		6,88
16/05/2022 10:01:11	LANCE	MIX E DISTRIBUIDORA SOARES LTDA -ME (PARTICIPANTE 089)		6,85
16/05/2022 10:01:19	LANCE	G DA SILVA SOUSA (PARTICIPANTE 078)		6,80
16/05/2022 10:02:10	LANCE	MIX E DISTRIBUIDORA SOARES LTDA -ME (PARTICIPANTE 089)		6,78
16/05/2022 10:04:52	LANCE	G DA SILVA SOUSA (PARTICIPANTE 078)		6,70
16/05/2022 10:04:52	PRORROGAÇÃO AUTOMÁTICA			
16/05/2022 10:05:10	LANCE	MIX E DISTRIBUIDORA SOARES LTDA -ME (PARTICIPANTE 089)		6,69
16/05/2022 10:05:18	LANCE	G DA SILVA SOUSA (PARTICIPANTE 078)		6,65
16/05/2022 10:05:48	LANCE	MIX E DISTRIBUIDORA SOARES LTDA -ME (PARTICIPANTE 089)		6,50
16/05/2022 10:06:04	LANCE	G DA SILVA SOUSA (PARTICIPANTE 078)		6,40
16/05/2022 10:06:28	LANCE	RONALDO GONÇALVES DA SILVA - ME (PARTICIPANTE 060)		6,60
16/05/2022 10:06:35	LANCE	MIX E DISTRIBUIDORA SOARES LTDA -ME (PARTICIPANTE 089)		6,30
16/05/2022 10:06:36	LANCE	RONALDO GONÇALVES DA SILVA - ME (PARTICIPANTE 060)		6,49
16/05/2022 10:06:44	LANCE	RONALDO GONÇALVES DA SILVA - ME (PARTICIPANTE 060)		6,25
16/05/2022 10:06:54	LANCE	G DA SILVA SOUSA (PARTICIPANTE 078)		6,24
16/05/2022 10:06:57	LANCE	MIX E DISTRIBUIDORA SOARES LTDA -ME (PARTICIPANTE 089)		6,20
16/05/2022 10:07:24	LANCE	G DA SILVA SOUSA (PARTICIPANTE 078)		6,10
16/05/2022 10:07:30	LANCE	MIX E DISTRIBUIDORA SOARES LTDA -ME (PARTICIPANTE 089)		6,00
16/05/2022 10:07:41	LANCE	G DA SILVA SOUSA (PARTICIPANTE 078)		5,99
16/05/2022 10:08:06	LANCE	MIX E DISTRIBUIDORA SOARES LTDA -ME (PARTICIPANTE 089)		5,98
16/05/2022 10:08:14	LANCE	G DA SILVA SOUSA (PARTICIPANTE 078)		5,97
16/05/2022 10:08:23	LANCE	MIX E DISTRIBUIDORA SOARES LTDA -ME (PARTICIPANTE 089)		5,95
16/05/2022 10:08:29	LANCE	G DA SILVA SOUSA (PARTICIPANTE 078)		5,94
16/05/2022 10:08:35	LANCE	MIX E DISTRIBUIDORA SOARES LTDA -ME (PARTICIPANTE 089)		5,90
16/05/2022 10:08:47	LANCE	G DA SILVA SOUSA (PARTICIPANTE 078)		5,89
16/05/2022 10:09:50	LANCE	MIX E DISTRIBUIDORA SOARES LTDA -ME (PARTICIPANTE 089)		5,85
16/05/2022 10:09:58	LANCE	G DA SILVA SOUSA (PARTICIPANTE 078)		5,84



**PREFEITURA MUNICIPAL DE CACHOEIRINHA - TO
CACHOEIRINHA-TO**

16/05/2022 10:10:04	LANCE	MIX E DISTRIBUIDORA SOARES LTDA -ME (PARTICIPANTE 089)	5,82
16/05/2022 10:10:19	LANCE	G DA SILVA SOUSA (PARTICIPANTE 078)	5,80
16/05/2022 10:10:25	LANCE	MIX E DISTRIBUIDORA SOARES LTDA -ME (PARTICIPANTE 089)	5,79
16/05/2022 10:10:36	LANCE	G DA SILVA SOUSA (PARTICIPANTE 078)	5,78
16/05/2022 10:11:08	LANCE	MIX E DISTRIBUIDORA SOARES LTDA -ME (PARTICIPANTE 089)	5,75
16/05/2022 10:11:17	LANCE	G DA SILVA SOUSA (PARTICIPANTE 078)	5,70
16/05/2022 10:11:32	LANCE	MIX E DISTRIBUIDORA SOARES LTDA -ME (PARTICIPANTE 089)	5,68
16/05/2022 10:11:47	LANCE	G DA SILVA SOUSA (PARTICIPANTE 078)	5,65
16/05/2022 10:12:08	LANCE	MIX E DISTRIBUIDORA SOARES LTDA -ME (PARTICIPANTE 089)	5,60
16/05/2022 10:12:43	LANCE	G DA SILVA SOUSA (PARTICIPANTE 078)	5,59
16/05/2022 10:13:05	LANCE	MIX E DISTRIBUIDORA SOARES LTDA -ME (PARTICIPANTE 089)	5,54
16/05/2022 10:13:17	LANCE	G DA SILVA SOUSA (PARTICIPANTE 078)	5,53
16/05/2022 10:13:35	LANCE	MIX E DISTRIBUIDORA SOARES LTDA -ME (PARTICIPANTE 089)	5,50
16/05/2022 10:13:46	LANCE	G DA SILVA SOUSA (PARTICIPANTE 078)	5,45
16/05/2022 10:13:55	LANCE	MIX E DISTRIBUIDORA SOARES LTDA -ME (PARTICIPANTE 089)	5,40
16/05/2022 10:14:16	LANCE	G DA SILVA SOUSA (PARTICIPANTE 078)	5,39
16/05/2022 10:14:25	LANCE	MIX E DISTRIBUIDORA SOARES LTDA -ME (PARTICIPANTE 089)	5,38
16/05/2022 10:14:33	LANCE	G DA SILVA SOUSA (PARTICIPANTE 078)	5,37
16/05/2022 10:14:45	LANCE	MIX E DISTRIBUIDORA SOARES LTDA -ME (PARTICIPANTE 089)	5,35
16/05/2022 10:14:55	LANCE	G DA SILVA SOUSA (PARTICIPANTE 078)	5,34
16/05/2022 10:15:03	LANCE	MIX E DISTRIBUIDORA SOARES LTDA -ME (PARTICIPANTE 089)	5,30
16/05/2022 10:15:45	LANCE	G DA SILVA SOUSA (PARTICIPANTE 078)	5,29
16/05/2022 10:15:52	LANCE	MIX E DISTRIBUIDORA SOARES LTDA -ME (PARTICIPANTE 089)	5,28
16/05/2022 10:17:52	NOTIFICAÇÃO	SISTEMA	
O detentor da melhor oferta da etapa de lances é MIX E DISTRIBUIDORA SOARES LTDA -ME			
16/05/2022 10:17:52	HABILITAÇÃO		
16/05/2022 14:57:40	MANIFESTAÇÃO DE RECURSOS		
16/05/2022 15:27:42	EM ADJUDICAÇÃO		
16/05/2022 15:52:39	INABILITAÇÃO DE PARTICIPANTE	PREGOEIRO	
RONALDO GONÇALVES DA SILVA - ME inabilitado. Motivo: POR FALTA DE ANEXAR O BALANÇO PATRIMONIAL E INDEBITURA CONFORME O EDITAL			
16/05/2022 15:58:21	ADJUDICADO		

**LOTE 51 - ADJUDICADO
LOTE 51**

VALORES UNITÁRIOS FINAIS

Item: 1	Unidade: lt	Marca: OLE	Modelo: SELETA LEGUMES
Descrição: Selecta legumes lata 200			
Quantidade: 160	Valor Unit.: 4,30		Valor Total: 688,00

CLASSIFICAÇÃO

Razão Social	Num Documento	Oferta Inicial	Oferta Final	ME
1 MIX E DISTRIBUIDORA SOARES LTDA -ME	045 21.075.679/0001-58	4,30	4,30	Sim
2 G DA SILVA SOUSA	015 41.722.748/0001-85	4,30	4,30	Sim

DESCLASSIFICADOS

Razão Social	Num Documento	Oferta Inicial	Oferta Final	ME
--------------	---------------	----------------	--------------	----



**PREFEITURA MUNICIPAL DE CACHOEIRINHA - TO
CACHOEIRINHA-TO**

INABILITADOS

Razão Social	Num Documento	Oferta Inicial	Oferta Final	ME
RONALDO GONÇALVES DA SILVA - ME	069 10.353.105/0001-88	4,30	4,30	Sim

MOVIMENTOS DO LOTE

04/05/2022 17:20:12	PUBLICADO			
05/05/2022 08:00:00	RECEPÇÃO DE PROPOSTAS			
16/05/2022 08:00:00	ANÁLISE DE PROPOSTAS			
16/05/2022 10:17:21	DISPUTA			
16/05/2022 10:17:21	LANCE	RONALDO GONÇALVES DA SILVA - ME (PARTICIPANTE 069)		4,30
16/05/2022 10:17:21	LANCE	G DA SILVA SOUSA (PARTICIPANTE 015)		4,30
16/05/2022 10:17:21	LANCE	MIX E DISTRIBUIDORA SOARES LTDA -ME (PARTICIPANTE 045)		4,30
16/05/2022 10:27:21	NOTIFICAÇÃO SISTEMA	ninguns participantes do lote ofertaram valores iguais de proposta. O sorteio entre eles foi realizado.		
16/05/2022 10:27:21	NOTIFICAÇÃO SISTEMA	O detentor da melhor oferta atual é: PARTICIPANTE 045		
16/05/2022 10:27:21	NOTIFICAÇÃO SISTEMA	O detentor da melhor oferta da etapa de lances é MIX E DISTRIBUIDORA SOARES LTDA -ME		
16/05/2022 10:27:21	HABILITAÇÃO			
16/05/2022 14:57:40	MANIFESTAÇÃO DE RECURSOS			
16/05/2022 15:27:42	EM ADJUDICAÇÃO			
16/05/2022 15:52:39	INABILITAÇÃO DE PARTICIPANTE	PREGOEIRO		
RONALDO GONÇALVES DA SILVA - ME inabilitado. Motivo: POR FALTA DE ANEXAR O BALANÇO PATRIMONIAL E INDICE CONFORME O EDITAL				
16/05/2022 15:58:21	ADJUDICADO			



**LOTE 52 - ADJUDICADO
LOTE 52**

VALORES UNITÁRIOS FINAIS

1	Unidade: pt	Marca: promix	Modelo: promix
Descrição: Suco sabores variados 120 gms			
Quantidade: 1.100	Valor Unit.: 1,97		Valor Total: 2.167,00

CLASSIFICAÇÃO

Razão Social	Num Documento	Oferta Inicial	Oferta Final	ME
1 G DA SILVA SOUSA	036 41.722.748/0001-85	2,50	1,97	Sim
2 MIX E DISTRIBUIDORA SOARES LTDA -ME	055 21.075.679/0001-58	2,50	1,98	Sim

DESCLASSIFICADOS

Razão Social	Num Documento	Oferta Inicial	Oferta Final	ME

INABILITADOS

Razão Social	Num Documento	Oferta Inicial	Oferta Final	ME
RONALDO GONÇALVES DA SILVA - ME	058 10.353.105/0001-88	2,50	2,50	Sim

MOVIMENTOS DO LOTE

04/05/2022 17:20:12	PUBLICADO			
05/05/2022 08:00:00	RECEPÇÃO DE PROPOSTAS			
16/05/2022 08:00:00	ANÁLISE DE PROPOSTAS			

**PREFEITURA MUNICIPAL DE CACHOEIRINHA - TO
CACHOEIRINHA-TO**

16/05/2022 10:17:21	DISPUTA		
16/05/2022 10:17:21	LANCE	RONALDO GONÇALVES DA SILVA - ME (PARTICIPANTE 058)	2,50
16/05/2022 10:17:21	LANCE	G DA SILVA SOUSA (PARTICIPANTE 036)	2,50
16/05/2022 10:17:21	LANCE	MIX E DISTRIBUIDORA SOARES LTDA -ME (PARTICIPANTE 055)	2,50
16/05/2022 10:18:21	LANCE	G DA SILVA SOUSA (PARTICIPANTE 036)	2,40
16/05/2022 10:18:53	LANCE	MIX E DISTRIBUIDORA SOARES LTDA -ME (PARTICIPANTE 055)	2,35
16/05/2022 10:19:07	LANCE	G DA SILVA SOUSA (PARTICIPANTE 036)	2,30
16/05/2022 10:19:59	LANCE	MIX E DISTRIBUIDORA SOARES LTDA -ME (PARTICIPANTE 055)	2,25
16/05/2022 10:20:05	LANCE	G DA SILVA SOUSA (PARTICIPANTE 036)	2,24
16/05/2022 10:21:39	LANCE	MIX E DISTRIBUIDORA SOARES LTDA -ME (PARTICIPANTE 055)	2,20
16/05/2022 10:21:53	LANCE	G DA SILVA SOUSA (PARTICIPANTE 036)	2,15
16/05/2022 10:23:12	LANCE	MIX E DISTRIBUIDORA SOARES LTDA -ME (PARTICIPANTE 055)	2,13
16/05/2022 10:23:18	LANCE	G DA SILVA SOUSA (PARTICIPANTE 036)	2,10
16/05/2022 10:24:06	LANCE	MIX E DISTRIBUIDORA SOARES LTDA -ME (PARTICIPANTE 055)	2,00
16/05/2022 10:24:22	LANCE	G DA SILVA SOUSA (PARTICIPANTE 036)	1,99
16/05/2022 10:25:32	LANCE	MIX E DISTRIBUIDORA SOARES LTDA -ME (PARTICIPANTE 055)	1,98
16/05/2022 10:25:32	PRORROGAÇÃO AUTOMÁTICA		
16/05/2022 10:25:41	LANCE	G DA SILVA SOUSA (PARTICIPANTE 036)	1,97
16/05/2022 10:27:41	NOTIFICAÇÃO SISTEMA		
O detentor da melhor oferta da etapa de lances é G DA SILVA SOUSA			
16/05/2022 10:27:41	HABILITAÇÃO		
16/05/2022 14:57:40	MANIFESTAÇÃO DE RECURSOS		
16/05/2022 15:27:42	EM ADJUDICAÇÃO		
16/05/2022 15:52:39	INABILITAÇÃO DE PARTICIPANTE PREGOEIRO		
RONALDO GONÇALVES DA SILVA - ME inabilitado. Motivo: POR FALTA DE ANEXAR O BALANÇO PATRIMONIAL E INDICE CONFORME O EDITAL			
16/05/2022 15:58:21	ADJUDICADO		

**LOTE 53 - ADJUDICADO
LOTE 53**

VALORES UNITÁRIOS FINAIS



Item: 1	Unidade: pt	Marca: saborelle	Modelo: saborelle	Valor Total: 1.235,00
Descrição: Tempero completo 930 grms		Valor Unit.: 9,50		
Quantidade: 130				

CLASSIFICAÇÃO					
Razão Social	Num	Documento	Oferta Inicial	Oferta Final	ME
1 G DA SILVA SOUSA	070	41.722.748/0001-85	9,50	9,50	Sim
2 MIX E DISTRIBUIDORA SOARES LTDA -ME	080	21.075.679/0001-58	9,50	9,50	Sim
DESCLASSIFICADOS					
Razão Social	Num	Documento	Oferta Inicial	Oferta Final	ME
INABILITADOS					
Razão Social	Num	Documento	Oferta Inicial	Oferta Final	ME
RONALDO GONÇALVES DA SILVA - ME	079	10.353.105/0001-88	9,50	9,50	Sim

MOVIMENTOS DO LOTE

(Handwritten signatures)

**PREFEITURA MUNICIPAL DE CACHOEIRINHA - TO
CACHOEIRINHA-TO**

04/05/2022 17:20:12	PUBLICADO		
05/05/2022 08:00:00	RECEPÇÃO DE PROPOSTAS		
16/05/2022 08:00:00	ANÁLISE DE PROPOSTAS		
16/05/2022 10:17:21	DISPUTA		
16/05/2022 10:17:21	LANCE	RONALDO GONÇALVES DA SILVA - ME (PARTICIPANTE 079)	9,50
16/05/2022 10:17:21	LANCE	G DA SILVA SOUSA (PARTICIPANTE 070)	9,50
16/05/2022 10:17:21	LANCE	MIX E DISTRIBUIDORA SOARES LTDA -ME (PARTICIPANTE 080)	9,50
16/05/2022 10:27:21	NOTIFICAÇÃO	SISTEMA	
O detentor da melhor oferta atual é: PARTICIPANTE 070			
16/05/2022 10:27:21	NOTIFICAÇÃO	SISTEMA	
Alguns participantes do lote ofertaram valores iguais de proposta. O sorteio entre eles foi realizado.			
16/05/2022 10:27:21	NOTIFICAÇÃO	SISTEMA	
O detentor da melhor oferta da etapa de lances é G DA SILVA SOUSA			
16/05/2022 10:27:21	HABILITAÇÃO		
16/05/2022 14:57:40	MANIFESTAÇÃO DE RECURSOS		
16/05/2022 15:27:42	EM ADJUDICAÇÃO		
16/05/2022 15:52:39	INABILITAÇÃO DE PARTICIPANTE	PREGOEIRO	
RONALDO GONÇALVES DA SILVA - ME inabilitado. Motivo: POR FALTA DE ANEXAR O BALANÇO PATRIMONIAL E INDICE CONFORME O EDITAL			
16/05/2022 15:58:21	ADJUDICADO		

**LOTE 54 - ADJUDICADO
LOTE 54**

VALORES UNITÁRIOS FINAIS

Item: 1	Unidade: pt	Marca: sinhá	Modelo: sinhá
Descrição: Tempero em pó 60 grns			
Quantidade: 96	Valor Unit.: 5,50		Valor Total: 528,00

CLASSIFICAÇÃO

Razão Social	Num Documento	Oferta Inicial	Oferta Final	ME
G DA SILVA SOUSA	082 41.722.748/0001-85	5,50	5,50	Sim
2 MIX E DISTRIBUIDORA SOARES LTDA -ME	075 21.075.679/0001-58	5,50	5,50	Sim

DESCCLASSIFICADOS

Razão Social	Num Documento	Oferta Inicial	Oferta Final	ME
--------------	---------------	----------------	--------------	----

INABILITADOS

Razão Social	Num Documento	Oferta Inicial	Oferta Final	ME
--------------	---------------	----------------	--------------	----

MOVIMENTOS DO LOTE

04/05/2022 17:20:12	PUBLICADO		
05/05/2022 08:00:00	RECEPÇÃO DE PROPOSTAS		
16/05/2022 08:00:00	ANÁLISE DE PROPOSTAS		
16/05/2022 10:17:22	DISPUTA		
16/05/2022 10:17:22	LANCE	G DA SILVA SOUSA (PARTICIPANTE 082)	5,50
16/05/2022 10:17:22	LANCE	MIX E DISTRIBUIDORA SOARES LTDA -ME (PARTICIPANTE 075)	5,50
16/05/2022 10:27:22	NOTIFICAÇÃO	SISTEMA	
Alguns participantes do lote ofertaram valores iguais de proposta. O sorteio entre eles foi realizado.			

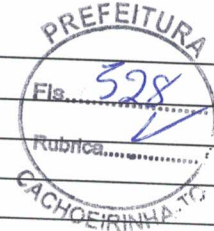

**PREFEITURA MUNICIPAL DE CACHOEIRINHA - TO
CACHOEIRINHA-TO**

16/05/2022 10:27:22 NOTIFICAÇÃO SISTEMA
O detentor da melhor oferta atual é: PARTICIPANTE 082
16/05/2022 10:27:22 NOTIFICAÇÃO SISTEMA
O detentor da melhor oferta da etapa de lances é G DA SILVA SOUSA
16/05/2022 10:27:22 HABILITAÇÃO
16/05/2022 14:57:40 MANIFESTAÇÃO DE RECURSOS
16/05/2022 15:27:42 EM ADJUDICAÇÃO
16/05/2022 15:58:22 ADJUDICADO

**LOTE 55 - ADJUDICADO
LOTE 55**

VALORES UNITÁRIOS FINAIS

Item: 1 Unidade: kg Marca: rosa branca Modelo: rosa branca
Descrição: Trigo sem fermento 1kg
Quantidade: 300 Valor Unit.: 6,00 Valor Total: 1.800,00

CLASSIFICAÇÃO

Razão Social	Num Documento	Oferta Inicial	Oferta Final	ME
1 G DA SILVA SOUSA	037 41.722.748/0001-85	7,50	6,00	Sim
2 MIX E DISTRIBUIDORA SOARES LTDA -ME	092 21.075.679/0001-58	7,50	6,15	Sim

DESCLASSIFICADOS

Razão Social	Num Documento	Oferta Inicial	Oferta Final	ME

INABILITADOS

Razão Social	Num Documento	Oferta Inicial	Oferta Final	ME
RONALDO GONÇALVES DA SILVA - ME	082 10.353.105/0001-88	7,50	7,50	Sim

MOVIMENTOS DO LOTE

04/05/2022 17:20:12	PUBLICADO		
05/05/2022 08:00:00	RECEPÇÃO DE PROPOSTAS		
05/05/2022 08:00:00	ANÁLISE DE PROPOSTAS		
16/05/2022 10:17:22	DISPUTA		
16/05/2022 10:17:22	LANCE	RONALDO GONÇALVES DA SILVA - ME (PARTICIPANTE 082)	7,50
16/05/2022 10:17:22	LANCE	G DA SILVA SOUSA (PARTICIPANTE 037)	7,50
16/05/2022 10:17:22	LANCE	MIX E DISTRIBUIDORA SOARES LTDA -ME (PARTICIPANTE 092)	7,50
16/05/2022 10:18:13	LANCE	G DA SILVA SOUSA (PARTICIPANTE 037)	7,40
16/05/2022 10:19:02	LANCE	MIX E DISTRIBUIDORA SOARES LTDA -ME (PARTICIPANTE 092)	7,30
16/05/2022 10:19:23	LANCE	G DA SILVA SOUSA (PARTICIPANTE 037)	7,25
16/05/2022 10:20:08	LANCE	MIX E DISTRIBUIDORA SOARES LTDA -ME (PARTICIPANTE 092)	7,20
16/05/2022 10:20:20	LANCE	G DA SILVA SOUSA (PARTICIPANTE 037)	7,10
16/05/2022 10:21:46	LANCE	MIX E DISTRIBUIDORA SOARES LTDA -ME (PARTICIPANTE 092)	7,00
16/05/2022 10:23:01	LANCE	G DA SILVA SOUSA (PARTICIPANTE 037)	6,50
16/05/2022 10:23:22	LANCE	MIX E DISTRIBUIDORA SOARES LTDA -ME (PARTICIPANTE 092)	6,45
16/05/2022 10:23:36	LANCE	G DA SILVA SOUSA (PARTICIPANTE 037)	6,40
16/05/2022 10:24:13	LANCE	MIX E DISTRIBUIDORA SOARES LTDA -ME (PARTICIPANTE 092)	6,30
16/05/2022 10:24:31	LANCE	G DA SILVA SOUSA (PARTICIPANTE 037)	6,29
16/05/2022 10:25:01	LANCE	MIX E DISTRIBUIDORA SOARES LTDA -ME (PARTICIPANTE 092)	6,25





PREFEITURA MUNICIPAL DE CACHOEIRINHA - TO
CACHOEIRINHA-TO

16/05/2022 10:25:10	LANCE	G DA SILVA SOUSA (PARTICIPANTE 037)	6,20
16/05/2022 10:25:40	LANCE	MIX E DISTRIBUIDORA SOARES LTDA -ME (PARTICIPANTE 092)	6,19
16/05/2022 10:25:40	PRORROGAÇÃO AUTOMÁTICA		
16/05/2022 10:25:46	LANCE	G DA SILVA SOUSA (PARTICIPANTE 037)	6,18
16/05/2022 10:26:26	LANCE	MIX E DISTRIBUIDORA SOARES LTDA -ME (PARTICIPANTE 092)	6,15
16/05/2022 10:28:08	LANCE	G DA SILVA SOUSA (PARTICIPANTE 037)	6,00
16/05/2022 10:30:08	NOTIFICAÇÃO SISTEMA		
O detentor da melhor oferta da etapa de lances é G DA SILVA SOUSA			
16/05/2022 10:30:08	HABILITAÇÃO		
16/05/2022 14:57:40	MANIFESTAÇÃO DE RECURSOS		
16/05/2022 15:27:42	EM ADJUDICAÇÃO		
16/05/2022 15:52:39	INABILITAÇÃO DE PARTICIPANTE PREGOEIRO		
RONALDO GONÇALVES DA SILVA - ME inabilitado. Motivo: POR FALTA DE ANEXAR O BALANÇO PATRIMONIAL E INDICE INFORME O EDITAL			
16/05/2022 15:58:22	ADJUDICADO		

LOTE 56 - ADJUDICADO
LOTE56

VALORES UNITÁRIOS FINAIS

Item: 1	Unidade: kg	Marca: SO TRIGO	Modelo: TRIGO COM FERMENTO
Descrição: Trigo com fermento 1 kg			
Quantidade: 300	Valor Unit.: 7,49	Valor Total: 2.247,00	

CLASSIFICAÇÃO

Razão Social	Num Documento	Oferta Inicial	Oferta Final	ME
1 MIX E DISTRIBUIDORA SOARES LTDA -ME	030 21.075.679/0001-58	8,50	7,49	Sim
2 G DA SILVA SOUSA	078 41.722.748/0001-85	8,50	7,50	Sim

DESCLASSIFICADOS

Razão Social	Num Documento	Oferta Inicial	Oferta Final	ME
--------------	---------------	----------------	--------------	----

INABILITADOS

Razão Social	Num Documento	Oferta Inicial	Oferta Final	ME
RONALDO GONÇALVES DA SILVA - ME	010 10.353.105/0001-88	8,50	8,50	Sim

MOVIMENTOS DO LOTE

04/05/2022 17:20:12	PUBLICADO		
05/05/2022 08:00:00	RECEPÇÃO DE PROPOSTAS		
16/05/2022 08:00:00	ANÁLISE DE PROPOSTAS		
16/05/2022 10:17:22	DISPUTA		
16/05/2022 10:17:22	LANCE	RONALDO GONÇALVES DA SILVA - ME (PARTICIPANTE 010)	8,50
16/05/2022 10:17:22	LANCE	G DA SILVA SOUSA (PARTICIPANTE 078)	8,50
16/05/2022 10:17:22	LANCE	MIX E DISTRIBUIDORA SOARES LTDA -ME (PARTICIPANTE 030)	8,50
16/05/2022 10:18:07	LANCE	G DA SILVA SOUSA (PARTICIPANTE 078)	8,40
16/05/2022 10:19:11	LANCE	MIX E DISTRIBUIDORA SOARES LTDA -ME (PARTICIPANTE 030)	8,30
16/05/2022 10:19:19	LANCE	G DA SILVA SOUSA (PARTICIPANTE 078)	8,25
16/05/2022 10:20:18	LANCE	MIX E DISTRIBUIDORA SOARES LTDA -ME (PARTICIPANTE 030)	8,15
16/05/2022 10:20:25	LANCE	G DA SILVA SOUSA (PARTICIPANTE 078)	8,10

[Handwritten signatures and initials]

**PREFEITURA MUNICIPAL DE CACHOEIRINHA - TO
CACHOEIRINHA-TO**

16/05/2022 10:21:53	LANCE	MIX E DISTRIBUIDORA SOARES LTDA -ME (PARTICIPANTE 030)	8,00
16/05/2022 10:22:04	LANCE	G DA SILVA SOUSA (PARTICIPANTE 078)	7,99
16/05/2022 10:23:31	LANCE	MIX E DISTRIBUIDORA SOARES LTDA -ME (PARTICIPANTE 030)	7,95
16/05/2022 10:23:47	LANCE	G DA SILVA SOUSA (PARTICIPANTE 078)	7,90
16/05/2022 10:24:23	LANCE	MIX E DISTRIBUIDORA SOARES LTDA -ME (PARTICIPANTE 030)	7,80
16/05/2022 10:24:37	LANCE	G DA SILVA SOUSA (PARTICIPANTE 078)	7,79
16/05/2022 10:25:07	LANCE	MIX E DISTRIBUIDORA SOARES LTDA -ME (PARTICIPANTE 030)	7,70
16/05/2022 10:25:15	LANCE	G DA SILVA SOUSA (PARTICIPANTE 078)	7,50
16/05/2022 10:25:46	LANCE	MIX E DISTRIBUIDORA SOARES LTDA -ME (PARTICIPANTE 030)	7,49
16/05/2022 10:25:46	PRORROGAÇÃO AUTOMÁTICA		
16/05/2022 10:27:46	NOTIFICAÇÃO SISTEMA		
O detentor da melhor oferta da etapa de lances é MIX E DISTRIBUIDORA SOARES LTDA -ME			
16/05/2022 10:27:46	HABILITAÇÃO		
16/05/2022 14:57:40	MANIFESTAÇÃO DE RECURSOS		
16/05/2022 15:27:42	EM ADJUDICAÇÃO		
16/05/2022 15:52:39	INABILITAÇÃO DE PARTICIPANTE PREGOEIRO		
RONALDO GONÇALVES DA SILVA - ME inabilitado. Motivo: POR FALTA DE ANEXAR O BALANÇO PATRIMONIAL E INDICE CONFORME O EDITAL			
16/05/2022 15:58:22	ADJUDICADO		

**LOTE 57 - ADJUDICADO
LOTE57**

VALORES UNITÁRIOS FINAIS

Item: 1	Unidade: gf	Marca: figueira	Modelo: figueira	Valor Total: 478,80
Descrição: Vinagre branco				
Quantidade: 120	Valor Unit.: 3,99			



CLASSIFICAÇÃO

Razão Social	Num Documento	Oferta Inicial	Oferta Final	ME
G DA SILVA SOUSA	058 41.722.748/0001-85	4,00	3,99	Sim
2 MIX E DISTRIBUIDORA SOARES LTDA -ME	078 21.075.679/0001-58	4,00	4,00	Sim

DESCLASSIFICADOS

Razão Social	Num Documento	Oferta Inicial	Oferta Final	ME

INABILITADOS

Razão Social	Num Documento	Oferta Inicial	Oferta Final	ME
RONALDO GONÇALVES DA SILVA - ME	096 10.353.105/0001-88	4,00	4,00	Sim

MOVIMENTOS DO LOTE

04/05/2022 17:20:12	PUBLICADO		
05/05/2022 08:00:00	RECEPÇÃO DE PROPOSTAS		
16/05/2022 08:00:00	ANÁLISE DE PROPOSTAS		
16/05/2022 10:17:22	DISPUTA		
16/05/2022 10:17:22	LANCE	MIX E DISTRIBUIDORA SOARES LTDA -ME (PARTICIPANTE 078)	4,00
16/05/2022 10:17:22	LANCE	RONALDO GONÇALVES DA SILVA - ME (PARTICIPANTE 096)	4,00
16/05/2022 10:17:22	LANCE	G DA SILVA SOUSA (PARTICIPANTE 058)	4,00
16/05/2022 10:18:01	LANCE	G DA SILVA SOUSA (PARTICIPANTE 058)	3,99

**PREFEITURA MUNICIPAL DE CACHOEIRINHA - TO
CACHOEIRINHA-TO**

16/05/2022 10:27:22 NOTIFICAÇÃO SISTEMA

Alguns participantes do lote ofertaram valores iguais de proposta. O sorteio entre eles foi realizado.

16/05/2022 10:27:22 NOTIFICAÇÃO SISTEMA

O detentor da melhor oferta atual é: PARTICIPANTE 058

16/05/2022 10:27:23 NOTIFICAÇÃO SISTEMA

O detentor da melhor oferta da etapa de lances é G DA SILVA SOUSA

16/05/2022 10:27:23 HABILITAÇÃO

16/05/2022 14:57:40 MANIFESTAÇÃO DE RECURSOS

16/05/2022 15:27:42 EM ADJUDICAÇÃO

16/05/2022 15:52:39 INABILITAÇÃO DE PARTICIPANTE PREGOEIRO

RONALDO GONÇALVES DA SILVA - ME inabilitado. Motivo: POR FALTA DE ANEXAR O BALANÇO PATRIMONIAL E INDICE CONFORME O EDITAL

16/05/2022 15:58:22 ADJUDICADO

**LOTE 58 - ADJUDICADO
LOTE 58**

VALORES UNITÁRIOS FINAIS

Item: 1	Unidade: kg	Marca: SATIARE	Modelo: LINGUIÇA MISTA
Descrição: Linguíça mista			
Quantidade: 320	Valor Unit.: 15,76	Valor Total: 5.043,20	

CLASSIFICAÇÃO

Razão Social	Num Documento	Oferta Inicial	Oferta Final	ME
1 MIX E DISTRIBUIDORA SOARES LTDA -ME	093 21.075.679/0001-58	24,00	15,76	Sim
2 G DA SILVA SOUSA	008 41.722.748/0001-85	24,00	15,77	Sim

DESCCLASSIFICADOS

Razão Social	Num Documento	Oferta Inicial	Oferta Final	ME
--------------	---------------	----------------	--------------	----

INABILITADOS

Razão Social	Num Documento	Oferta Inicial	Oferta Final	ME
RONALDO GONÇALVES DA SILVA - ME	007 10.353.105/0001-88	24,00	16,00	Sim

MOVIMENTOS DO LOTE

04/05/2022 17:20:12	PUBLICADO		
05/05/2022 08:00:00	RECEPÇÃO DE PROPOSTAS		
16/05/2022 08:00:00	ANÁLISE DE PROPOSTAS		
16/05/2022 10:17:23	DISPUTA		
16/05/2022 10:17:23	LANCE	RONALDO GONÇALVES DA SILVA - ME (PARTICIPANTE 007)	24,00
16/05/2022 10:17:23	LANCE	G DA SILVA SOUSA (PARTICIPANTE 008)	24,00
16/05/2022 10:17:23	LANCE	MIX E DISTRIBUIDORA SOARES LTDA -ME (PARTICIPANTE 093)	24,00
16/05/2022 10:17:56	LANCE	G DA SILVA SOUSA (PARTICIPANTE 008)	23,00
16/05/2022 10:19:20	LANCE	MIX E DISTRIBUIDORA SOARES LTDA -ME (PARTICIPANTE 093)	22,80
16/05/2022 10:19:31	LANCE	G DA SILVA SOUSA (PARTICIPANTE 008)	22,50
16/05/2022 10:20:28	LANCE	MIX E DISTRIBUIDORA SOARES LTDA -ME (PARTICIPANTE 093)	22,35
16/05/2022 10:20:34	LANCE	RONALDO GONÇALVES DA SILVA - ME (PARTICIPANTE 007)	22,00
16/05/2022 10:20:40	LANCE	G DA SILVA SOUSA (PARTICIPANTE 008)	21,50
16/05/2022 10:21:06	LANCE	MIX E DISTRIBUIDORA SOARES LTDA -ME (PARTICIPANTE 093)	21,20
16/05/2022 10:21:13	LANCE	G DA SILVA SOUSA (PARTICIPANTE 008)	21,10



**PREFEITURA MUNICIPAL DE CACHOEIRINHA - TO
CACHOEIRINHA-TO**

16/05/2022 10:21:26	LANCE	MIX E DISTRIBUIDORA SOARES LTDA -ME (PARTICIPANTE 093)	21,00
16/05/2022 10:21:32	LANCE	G DA SILVA SOUSA (PARTICIPANTE 008)	20,90
16/05/2022 10:22:01	LANCE	MIX E DISTRIBUIDORA SOARES LTDA -ME (PARTICIPANTE 093)	20,70
16/05/2022 10:22:12	LANCE	G DA SILVA SOUSA (PARTICIPANTE 008)	20,60
16/05/2022 10:22:31	LANCE	MIX E DISTRIBUIDORA SOARES LTDA -ME (PARTICIPANTE 093)	20,50
16/05/2022 10:22:37	LANCE	G DA SILVA SOUSA (PARTICIPANTE 008)	20,40
16/05/2022 10:22:45	LANCE	MIX E DISTRIBUIDORA SOARES LTDA -ME (PARTICIPANTE 093)	20,30
16/05/2022 10:22:58	LANCE	G DA SILVA SOUSA (PARTICIPANTE 008)	20,00
16/05/2022 10:23:18	LANCE	RONALDO GONÇALVES DA SILVA - ME (PARTICIPANTE 007)	19,99
16/05/2022 10:23:26	LANCE	G DA SILVA SOUSA (PARTICIPANTE 008)	19,90
16/05/2022 10:23:38	LANCE	MIX E DISTRIBUIDORA SOARES LTDA -ME (PARTICIPANTE 093)	19,80
16/05/2022 10:24:53	LANCE	G DA SILVA SOUSA (PARTICIPANTE 008)	19,79
16/05/2022 10:25:17	LANCE	MIX E DISTRIBUIDORA SOARES LTDA -ME (PARTICIPANTE 093)	19,75
16/05/2022 10:25:27	LANCE	G DA SILVA SOUSA (PARTICIPANTE 008)	19,70
16/05/2022 10:25:27	PRORROGAÇÃO AUTOMÁTICA		
16/05/2022 10:25:35	LANCE	RONALDO GONÇALVES DA SILVA - ME (PARTICIPANTE 007)	19,65
16/05/2022 10:25:51	LANCE	G DA SILVA SOUSA (PARTICIPANTE 008)	19,60
16/05/2022 10:25:58	LANCE	RONALDO GONÇALVES DA SILVA - ME (PARTICIPANTE 007)	17,90
16/05/2022 10:26:00	LANCE	MIX E DISTRIBUIDORA SOARES LTDA -ME (PARTICIPANTE 093)	19,58
16/05/2022 10:26:11	LANCE	G DA SILVA SOUSA (PARTICIPANTE 008)	17,85
16/05/2022 10:26:37	LANCE	RONALDO GONÇALVES DA SILVA - ME (PARTICIPANTE 007)	17,80
16/05/2022 10:26:43	LANCE	G DA SILVA SOUSA (PARTICIPANTE 008)	17,79
16/05/2022 10:26:50	LANCE	MIX E DISTRIBUIDORA SOARES LTDA -ME (PARTICIPANTE 093)	17,75
16/05/2022 10:26:57	LANCE	RONALDO GONÇALVES DA SILVA - ME (PARTICIPANTE 007)	17,70
16/05/2022 10:27:36	LANCE	G DA SILVA SOUSA (PARTICIPANTE 008)	17,60
16/05/2022 10:27:43	LANCE	RONALDO GONÇALVES DA SILVA - ME (PARTICIPANTE 007)	17,50
16/05/2022 10:27:48	LANCE	G DA SILVA SOUSA (PARTICIPANTE 008)	17,40
16/05/2022 10:27:57	LANCE	MIX E DISTRIBUIDORA SOARES LTDA -ME (PARTICIPANTE 093)	17,35
16/05/2022 10:28:05	LANCE	RONALDO GONÇALVES DA SILVA - ME (PARTICIPANTE 007)	17,30
16/05/2022 10:28:12	LANCE	G DA SILVA SOUSA (PARTICIPANTE 008)	17,00
16/05/2022 10:28:28	LANCE	RONALDO GONÇALVES DA SILVA - ME (PARTICIPANTE 007)	16,99
16/05/2022 10:28:34	LANCE	G DA SILVA SOUSA (PARTICIPANTE 008)	16,70
16/05/2022 10:28:45	LANCE	MIX E DISTRIBUIDORA SOARES LTDA -ME (PARTICIPANTE 093)	16,68
16/05/2022 10:28:55	LANCE	G DA SILVA SOUSA (PARTICIPANTE 008)	16,60
16/05/2022 10:29:01	LANCE	RONALDO GONÇALVES DA SILVA - ME (PARTICIPANTE 007)	16,50
16/05/2022 10:29:09	LANCE	G DA SILVA SOUSA (PARTICIPANTE 008)	16,49
16/05/2022 10:29:25	LANCE	MIX E DISTRIBUIDORA SOARES LTDA -ME (PARTICIPANTE 093)	16,45
16/05/2022 10:29:29	LANCE	RONALDO GONÇALVES DA SILVA - ME (PARTICIPANTE 007)	16,00
16/05/2022 10:29:46	LANCE	MIX E DISTRIBUIDORA SOARES LTDA -ME (PARTICIPANTE 093)	15,99
16/05/2022 10:29:46	LANCE	G DA SILVA SOUSA (PARTICIPANTE 008)	15,98
16/05/2022 10:30:11	LANCE	MIX E DISTRIBUIDORA SOARES LTDA -ME (PARTICIPANTE 093)	15,95
16/05/2022 10:30:21	LANCE	G DA SILVA SOUSA (PARTICIPANTE 008)	15,80
16/05/2022 10:31:01	LANCE	MIX E DISTRIBUIDORA SOARES LTDA -ME (PARTICIPANTE 093)	15,78
16/05/2022 10:31:09	LANCE	G DA SILVA SOUSA (PARTICIPANTE 008)	15,77

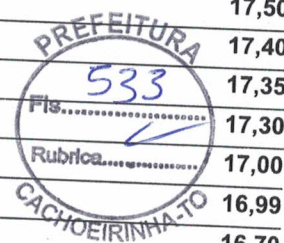

[Handwritten signatures]

[Handwritten mark]

**PREFEITURA MUNICIPAL DE CACHOEIRINHA - TO
CACHOEIRINHA-TO**

16/05/2022 10:31:29	LANCE	MIX E DISTRIBUIDORA SOARES LTDA -ME (PARTICIPANTE 093)	15,76
16/05/2022 10:33:29	NOTIFICAÇÃO	SISTEMA	
O detentor da melhor oferta da etapa de lances é MIX E DISTRIBUIDORA SOARES LTDA -ME			
16/05/2022 10:33:29	HABILITAÇÃO		
16/05/2022 14:57:40	MANIFESTAÇÃO DE RECURSOS		
16/05/2022 15:27:42	EM ADJUDICAÇÃO		
16/05/2022 15:52:39	INABILITAÇÃO DE PARTICIPANTE	PREGOEIRO	
RONALDO GONÇALVES DA SILVA - ME inabilitado. Motivo: POR FALTA DE ANEXAR O BALANÇO PATRIMONIAL E INDICE CONFORME O EDITAL			
16/05/2022 15:58:22	ADJUDICADO		

**LOTE 59 - ADJUDICADO
LOTE 59**

VALORES UNITÁRIOS FINAIS

Item: 1	Unidade: kg	Marca: bonasa	Modelo: bonasa
Descrição: Frango inteiro congelado			
Quantidade: 600	Valor Unit.: 9,99		Valor Total: 5.994,00

CLASSIFICAÇÃO

Razão Social	Num Documento	Oferta Inicial	Oferta Final	ME
1 G DA SILVA SOUSA	059 41.722.748/0001-85	18,30	9,99	Sim
2 MIX E DISTRIBUIDORA SOARES LTDA -ME	005 21.075.679/0001-58	18,30	10,00	Sim

DESCCLASSIFICADOS

Razão Social	Num Documento	Oferta Inicial	Oferta Final	ME

INABILITADOS

Razão Social	Num Documento	Oferta Inicial	Oferta Final	ME
RONALDO GONÇALVES DA SILVA - ME	042 10.353.105/0001-88	18,30	14,90	Sim

MOVIMENTOS DO LOTE

16/05/2022 17:20:12	PUBLICADO		
16/05/2022 08:00:00	RECEPÇÃO DE PROPOSTAS		
16/05/2022 08:00:00	ANÁLISE DE PROPOSTAS		
16/05/2022 10:17:23	DISPUTA		
16/05/2022 10:17:23	LANCE	RONALDO GONÇALVES DA SILVA - ME (PARTICIPANTE 042)	18,30
16/05/2022 10:17:23	LANCE	G DA SILVA SOUSA (PARTICIPANTE 059)	18,30
16/05/2022 10:17:23	LANCE	MIX E DISTRIBUIDORA SOARES LTDA -ME (PARTICIPANTE 005)	18,30
16/05/2022 10:17:49	LANCE	G DA SILVA SOUSA (PARTICIPANTE 059)	18,00
16/05/2022 10:19:32	LANCE	MIX E DISTRIBUIDORA SOARES LTDA -ME (PARTICIPANTE 005)	17,90
16/05/2022 10:19:38	LANCE	G DA SILVA SOUSA (PARTICIPANTE 059)	17,85
16/05/2022 10:20:37	LANCE	MIX E DISTRIBUIDORA SOARES LTDA -ME (PARTICIPANTE 005)	17,80
16/05/2022 10:20:48	LANCE	G DA SILVA SOUSA (PARTICIPANTE 059)	17,70
16/05/2022 10:21:00	LANCE	MIX E DISTRIBUIDORA SOARES LTDA -ME (PARTICIPANTE 005)	17,50
16/05/2022 10:21:07	LANCE	G DA SILVA SOUSA (PARTICIPANTE 059)	17,45
16/05/2022 10:21:21	LANCE	MIX E DISTRIBUIDORA SOARES LTDA -ME (PARTICIPANTE 005)	17,30
16/05/2022 10:21:28	LANCE	G DA SILVA SOUSA (PARTICIPANTE 059)	17,25
16/05/2022 10:22:07	LANCE	MIX E DISTRIBUIDORA SOARES LTDA -ME (PARTICIPANTE 005)	17,10



**PREFEITURA MUNICIPAL DE CACHOEIRINHA - TO
CACHOEIRINHA-TO**

16/05/2022 10:22:22	LANCE	G DA SILVA SOUSA (PARTICIPANTE 059)	17,00
16/05/2022 10:22:40	LANCE	MIX E DISTRIBUIDORA SOARES LTDA -ME (PARTICIPANTE 005)	16,99
16/05/2022 10:22:50	LANCE	G DA SILVA SOUSA (PARTICIPANTE 059)	16,90
16/05/2022 10:23:04	LANCE	MIX E DISTRIBUIDORA SOARES LTDA -ME (PARTICIPANTE 005)	16,89
16/05/2022 10:23:13	LANCE	G DA SILVA SOUSA (PARTICIPANTE 059)	16,50
16/05/2022 10:23:27	LANCE	RONALDO GONÇALVES DA SILVA - ME (PARTICIPANTE 042)	16,49
16/05/2022 10:23:47	LANCE	MIX E DISTRIBUIDORA SOARES LTDA -ME (PARTICIPANTE 005)	16,45
16/05/2022 10:24:14	LANCE	G DA SILVA SOUSA (PARTICIPANTE 059)	16,40
16/05/2022 10:24:32	LANCE	MIX E DISTRIBUIDORA SOARES LTDA -ME (PARTICIPANTE 005)	16,30
16/05/2022 10:24:45	LANCE	G DA SILVA SOUSA (PARTICIPANTE 059)	16,29
16/05/2022 10:24:54	LANCE	MIX E DISTRIBUIDORA SOARES LTDA -ME (PARTICIPANTE 005)	16,25
16/05/2022 10:25:21	LANCE	G DA SILVA SOUSA (PARTICIPANTE 059)	16,20
16/05/2022 10:26:10	LANCE	RONALDO GONÇALVES DA SILVA - ME (PARTICIPANTE 042)	15,99
16/05/2022 10:26:10	PRORROGAÇÃO AUTOMÁTICA		
16/05/2022 10:26:24	LANCE	G DA SILVA SOUSA (PARTICIPANTE 059)	15,98
16/05/2022 10:26:56	LANCE	MIX E DISTRIBUIDORA SOARES LTDA -ME (PARTICIPANTE 005)	15,95
16/05/2022 10:27:16	LANCE	G DA SILVA SOUSA (PARTICIPANTE 059)	15,90
16/05/2022 10:27:24	LANCE	MIX E DISTRIBUIDORA SOARES LTDA -ME (PARTICIPANTE 005)	15,85
16/05/2022 10:27:37	LANCE	RONALDO GONÇALVES DA SILVA - ME (PARTICIPANTE 042)	15,80
16/05/2022 10:27:48	LANCE	MIX E DISTRIBUIDORA SOARES LTDA -ME (PARTICIPANTE 005)	15,78
16/05/2022 10:28:03	LANCE	G DA SILVA SOUSA (PARTICIPANTE 059)	15,75
16/05/2022 10:28:15	LANCE	MIX E DISTRIBUIDORA SOARES LTDA -ME (PARTICIPANTE 005)	15,70
16/05/2022 10:28:21	LANCE	RONALDO GONÇALVES DA SILVA - ME (PARTICIPANTE 042)	15,60
16/05/2022 10:28:47	LANCE	G DA SILVA SOUSA (PARTICIPANTE 059)	15,50
16/05/2022 10:29:07	LANCE	RONALDO GONÇALVES DA SILVA - ME (PARTICIPANTE 042)	15,40
16/05/2022 10:29:15	LANCE	MIX E DISTRIBUIDORA SOARES LTDA -ME (PARTICIPANTE 005)	15,30
16/05/2022 10:29:17	LANCE	G DA SILVA SOUSA (PARTICIPANTE 059)	15,39
16/05/2022 10:29:38	LANCE	G DA SILVA SOUSA (PARTICIPANTE 059)	15,25
16/05/2022 10:29:40	LANCE	RONALDO GONÇALVES DA SILVA - ME (PARTICIPANTE 042)	14,90
16/05/2022 10:29:55	LANCE	MIX E DISTRIBUIDORA SOARES LTDA -ME (PARTICIPANTE 005)	14,85
16/05/2022 10:30:00	LANCE	G DA SILVA SOUSA (PARTICIPANTE 059)	14,80
16/05/2022 10:30:33	LANCE	MIX E DISTRIBUIDORA SOARES LTDA -ME (PARTICIPANTE 005)	14,60
16/05/2022 10:30:43	LANCE	G DA SILVA SOUSA (PARTICIPANTE 059)	14,59
16/05/2022 10:30:52	LANCE	MIX E DISTRIBUIDORA SOARES LTDA -ME (PARTICIPANTE 005)	14,20
16/05/2022 10:31:03	LANCE	G DA SILVA SOUSA (PARTICIPANTE 059)	14,19
16/05/2022 10:31:18	LANCE	MIX E DISTRIBUIDORA SOARES LTDA -ME (PARTICIPANTE 005)	14,15
16/05/2022 10:31:27	LANCE	G DA SILVA SOUSA (PARTICIPANTE 059)	14,00
16/05/2022 10:31:46	LANCE	MIX E DISTRIBUIDORA SOARES LTDA -ME (PARTICIPANTE 005)	13,95
16/05/2022 10:32:09	LANCE	G DA SILVA SOUSA (PARTICIPANTE 059)	13,90
16/05/2022 10:32:30	LANCE	MIX E DISTRIBUIDORA SOARES LTDA -ME (PARTICIPANTE 005)	13,80
16/05/2022 10:32:42	LANCE	G DA SILVA SOUSA (PARTICIPANTE 059)	13,79
16/05/2022 10:32:52	LANCE	MIX E DISTRIBUIDORA SOARES LTDA -ME (PARTICIPANTE 005)	13,50
16/05/2022 10:33:11	LANCE	G DA SILVA SOUSA (PARTICIPANTE 059)	13,40
16/05/2022 10:33:19	LANCE	MIX E DISTRIBUIDORA SOARES LTDA -ME (PARTICIPANTE 005)	13,35



**PREFEITURA MUNICIPAL DE CACHOEIRINHA - TO
CACHOEIRINHA-TO**

16/05/2022 10:33:25	LANCE	G DA SILVA SOUSA (PARTICIPANTE 059)	13,20
16/05/2022 10:33:34	LANCE	MIX E DISTRIBUIDORA SOARES LTDA -ME (PARTICIPANTE 005)	13,00
16/05/2022 10:33:40	LANCE	G DA SILVA SOUSA (PARTICIPANTE 059)	12,99
16/05/2022 10:33:46	LANCE	MIX E DISTRIBUIDORA SOARES LTDA -ME (PARTICIPANTE 005)	12,98
16/05/2022 10:33:55	LANCE	MIX E DISTRIBUIDORA SOARES LTDA -ME (PARTICIPANTE 005)	12,95
16/05/2022 10:34:04	LANCE	G DA SILVA SOUSA (PARTICIPANTE 059)	12,94
16/05/2022 10:34:10	LANCE	MIX E DISTRIBUIDORA SOARES LTDA -ME (PARTICIPANTE 005)	12,90
16/05/2022 10:34:28	LANCE	G DA SILVA SOUSA (PARTICIPANTE 059)	12,89
16/05/2022 10:34:34	LANCE	MIX E DISTRIBUIDORA SOARES LTDA -ME (PARTICIPANTE 005)	12,87
16/05/2022 10:34:50	LANCE	G DA SILVA SOUSA (PARTICIPANTE 059)	12,86
16/05/2022 10:34:55	LANCE	MIX E DISTRIBUIDORA SOARES LTDA -ME (PARTICIPANTE 005)	12,85
16/05/2022 10:35:03	LANCE	MIX E DISTRIBUIDORA SOARES LTDA -ME (PARTICIPANTE 005)	12,80
16/05/2022 10:35:06	LANCE	G DA SILVA SOUSA (PARTICIPANTE 059)	12,84
16/05/2022 10:35:16	LANCE	G DA SILVA SOUSA (PARTICIPANTE 059)	12,79
16/05/2022 10:35:24	LANCE	MIX E DISTRIBUIDORA SOARES LTDA -ME (PARTICIPANTE 005)	12,78
16/05/2022 10:35:31	LANCE	G DA SILVA SOUSA (PARTICIPANTE 059)	12,77
16/05/2022 10:35:37	LANCE	MIX E DISTRIBUIDORA SOARES LTDA -ME (PARTICIPANTE 005)	12,75
16/05/2022 10:35:52	LANCE	G DA SILVA SOUSA (PARTICIPANTE 059)	12,74
16/05/2022 10:35:58	LANCE	MIX E DISTRIBUIDORA SOARES LTDA -ME (PARTICIPANTE 005)	12,73
16/05/2022 10:36:05	LANCE	G DA SILVA SOUSA (PARTICIPANTE 059)	12,70
16/05/2022 10:36:12	LANCE	MIX E DISTRIBUIDORA SOARES LTDA -ME (PARTICIPANTE 005)	12,60
16/05/2022 10:36:19	LANCE	G DA SILVA SOUSA (PARTICIPANTE 059)	12,50
16/05/2022 10:36:25	LANCE	MIX E DISTRIBUIDORA SOARES LTDA -ME (PARTICIPANTE 005)	12,45
16/05/2022 10:36:30	LANCE	G DA SILVA SOUSA (PARTICIPANTE 059)	12,40
16/05/2022 10:36:46	LANCE	MIX E DISTRIBUIDORA SOARES LTDA -ME (PARTICIPANTE 005)	12,30
16/05/2022 10:36:54	LANCE	G DA SILVA SOUSA (PARTICIPANTE 059)	12,20
16/05/2022 10:37:01	LANCE	MIX E DISTRIBUIDORA SOARES LTDA -ME (PARTICIPANTE 005)	12,15
16/05/2022 10:37:14	LANCE	G DA SILVA SOUSA (PARTICIPANTE 059)	12,10
16/05/2022 10:37:20	LANCE	MIX E DISTRIBUIDORA SOARES LTDA -ME (PARTICIPANTE 005)	12,00
16/05/2022 10:37:27	LANCE	G DA SILVA SOUSA (PARTICIPANTE 059)	11,98
16/05/2022 10:37:35	LANCE	MIX E DISTRIBUIDORA SOARES LTDA -ME (PARTICIPANTE 005)	11,95
16/05/2022 10:37:40	LANCE	G DA SILVA SOUSA (PARTICIPANTE 059)	11,90
16/05/2022 10:37:54	LANCE	MIX E DISTRIBUIDORA SOARES LTDA -ME (PARTICIPANTE 005)	11,88
16/05/2022 10:38:00	LANCE	G DA SILVA SOUSA (PARTICIPANTE 059)	11,85
16/05/2022 10:38:15	LANCE	MIX E DISTRIBUIDORA SOARES LTDA -ME (PARTICIPANTE 005)	11,80
16/05/2022 10:38:21	LANCE	G DA SILVA SOUSA (PARTICIPANTE 059)	11,79
16/05/2022 10:38:35	LANCE	MIX E DISTRIBUIDORA SOARES LTDA -ME (PARTICIPANTE 005)	11,75
16/05/2022 10:38:45	LANCE	G DA SILVA SOUSA (PARTICIPANTE 059)	11,74
16/05/2022 10:38:52	LANCE	MIX E DISTRIBUIDORA SOARES LTDA -ME (PARTICIPANTE 005)	11,70
16/05/2022 10:39:03	LANCE	G DA SILVA SOUSA (PARTICIPANTE 059)	11,69
16/05/2022 10:39:10	LANCE	MIX E DISTRIBUIDORA SOARES LTDA -ME (PARTICIPANTE 005)	11,65
16/05/2022 10:39:15	LANCE	G DA SILVA SOUSA (PARTICIPANTE 059)	11,60
16/05/2022 10:39:22	LANCE	MIX E DISTRIBUIDORA SOARES LTDA -ME (PARTICIPANTE 005)	11,50
16/05/2022 10:39:31	LANCE	G DA SILVA SOUSA (PARTICIPANTE 059)	11,49



**PREFEITURA MUNICIPAL DE CACHOEIRINHA - TO
CACHOEIRINHA-TO**

16/05/2022 10:39:37	LANCE	MIX E DISTRIBUIDORA SOARES LTDA -ME (PARTICIPANTE 005)	11,45
16/05/2022 10:39:43	LANCE	G DA SILVA SOUSA (PARTICIPANTE 059)	11,44
16/05/2022 10:39:50	LANCE	MIX E DISTRIBUIDORA SOARES LTDA -ME (PARTICIPANTE 005)	11,40
16/05/2022 10:40:01	LANCE	G DA SILVA SOUSA (PARTICIPANTE 059)	11,43
16/05/2022 10:40:11	LANCE	G DA SILVA SOUSA (PARTICIPANTE 059)	11,39
16/05/2022 10:40:18	LANCE	MIX E DISTRIBUIDORA SOARES LTDA -ME (PARTICIPANTE 005)	11,35
16/05/2022 10:40:24	LANCE	G DA SILVA SOUSA (PARTICIPANTE 059)	11,34
16/05/2022 10:40:31	LANCE	MIX E DISTRIBUIDORA SOARES LTDA -ME (PARTICIPANTE 005)	11,30
16/05/2022 10:40:37	LANCE	G DA SILVA SOUSA (PARTICIPANTE 059)	11,29
16/05/2022 10:40:44	LANCE	MIX E DISTRIBUIDORA SOARES LTDA -ME (PARTICIPANTE 005)	11,25
16/05/2022 10:40:52	LANCE	G DA SILVA SOUSA (PARTICIPANTE 059)	11,24
16/05/2022 10:40:58	LANCE	MIX E DISTRIBUIDORA SOARES LTDA -ME (PARTICIPANTE 005)	11,22
16/05/2022 10:41:04	LANCE	G DA SILVA SOUSA (PARTICIPANTE 059)	11,20
16/05/2022 10:41:12	LANCE	MIX E DISTRIBUIDORA SOARES LTDA -ME (PARTICIPANTE 005)	11,19
16/05/2022 10:41:19	LANCE	G DA SILVA SOUSA (PARTICIPANTE 059)	11,18
16/05/2022 10:41:26	LANCE	MIX E DISTRIBUIDORA SOARES LTDA -ME (PARTICIPANTE 005)	10,90
16/05/2022 10:41:31	LANCE	G DA SILVA SOUSA (PARTICIPANTE 059)	10,89
16/05/2022 10:41:40	LANCE	MIX E DISTRIBUIDORA SOARES LTDA -ME (PARTICIPANTE 005)	10,85
16/05/2022 10:41:48	LANCE	G DA SILVA SOUSA (PARTICIPANTE 059)	10,84
16/05/2022 10:41:56	LANCE	MIX E DISTRIBUIDORA SOARES LTDA -ME (PARTICIPANTE 005)	10,83
16/05/2022 10:42:04	LANCE	G DA SILVA SOUSA (PARTICIPANTE 059)	10,82
16/05/2022 10:42:18	LANCE	MIX E DISTRIBUIDORA SOARES LTDA -ME (PARTICIPANTE 005)	10,80
16/05/2022 10:42:27	LANCE	G DA SILVA SOUSA (PARTICIPANTE 059)	10,79
16/05/2022 10:42:47	LANCE	MIX E DISTRIBUIDORA SOARES LTDA -ME (PARTICIPANTE 005)	10,78
16/05/2022 10:42:56	LANCE	G DA SILVA SOUSA (PARTICIPANTE 059)	10,77
16/05/2022 10:43:11	LANCE	MIX E DISTRIBUIDORA SOARES LTDA -ME (PARTICIPANTE 005)	10,76
16/05/2022 10:43:19	LANCE	G DA SILVA SOUSA (PARTICIPANTE 059)	10,75
16/05/2022 10:43:31	LANCE	MIX E DISTRIBUIDORA SOARES LTDA -ME (PARTICIPANTE 005)	10,74
16/05/2022 10:43:37	LANCE	G DA SILVA SOUSA (PARTICIPANTE 059)	10,73
16/05/2022 10:44:28	LANCE	MIX E DISTRIBUIDORA SOARES LTDA -ME (PARTICIPANTE 005)	10,70
16/05/2022 10:44:41	LANCE	G DA SILVA SOUSA (PARTICIPANTE 059)	10,69
16/05/2022 10:44:58	LANCE	MIX E DISTRIBUIDORA SOARES LTDA -ME (PARTICIPANTE 005)	10,68
16/05/2022 10:45:35	LANCE	G DA SILVA SOUSA (PARTICIPANTE 059)	10,67
16/05/2022 10:45:43	LANCE	MIX E DISTRIBUIDORA SOARES LTDA -ME (PARTICIPANTE 005)	10,65
16/05/2022 10:45:58	LANCE	G DA SILVA SOUSA (PARTICIPANTE 059)	10,64
16/05/2022 10:46:07	LANCE	MIX E DISTRIBUIDORA SOARES LTDA -ME (PARTICIPANTE 005)	10,63
16/05/2022 10:46:18	LANCE	G DA SILVA SOUSA (PARTICIPANTE 059)	10,62
16/05/2022 10:46:28	LANCE	MIX E DISTRIBUIDORA SOARES LTDA -ME (PARTICIPANTE 005)	10,60
16/05/2022 10:46:39	LANCE	G DA SILVA SOUSA (PARTICIPANTE 059)	10,59
16/05/2022 10:46:47	LANCE	MIX E DISTRIBUIDORA SOARES LTDA -ME (PARTICIPANTE 005)	10,58
16/05/2022 10:46:57	LANCE	G DA SILVA SOUSA (PARTICIPANTE 059)	10,57
16/05/2022 10:48:00	LANCE	MIX E DISTRIBUIDORA SOARES LTDA -ME (PARTICIPANTE 005)	10,55
16/05/2022 10:48:15	LANCE	G DA SILVA SOUSA (PARTICIPANTE 059)	10,54
16/05/2022 10:49:03	LANCE	MIX E DISTRIBUIDORA SOARES LTDA -ME (PARTICIPANTE 005)	10,53

Gerado em: 16/05/2022 16:21:30

[Handwritten signature]

[Handwritten signature]

[Handwritten mark]



**PREFEITURA MUNICIPAL DE CACHOEIRINHA - TO
CACHOEIRINHA-TO**

16/05/2022 10:49:19	LANCE	G DA SILVA SOUSA (PARTICIPANTE 059)	10,52
16/05/2022 10:49:29	LANCE	MIX E DISTRIBUIDORA SOARES LTDA -ME (PARTICIPANTE 005)	10,50
16/05/2022 10:49:38	LANCE	G DA SILVA SOUSA (PARTICIPANTE 059)	10,49
16/05/2022 10:50:02	LANCE	MIX E DISTRIBUIDORA SOARES LTDA -ME (PARTICIPANTE 005)	10,00
16/05/2022 10:50:14	LANCE	G DA SILVA SOUSA (PARTICIPANTE 059)	9,99
16/05/2022 10:52:14	NOTIFICAÇÃO	SISTEMA	
O detentor da melhor oferta da etapa de lances é G DA SILVA SOUSA			
16/05/2022 10:52:14	HABILITAÇÃO		
16/05/2022 14:57:40	MANIFESTAÇÃO DE RECURSOS		
16/05/2022 15:27:42	EM ADJUDICAÇÃO		
16/05/2022 15:52:39	INABILITAÇÃO DE PARTICIPANTE	PREGOEIRO RONALDO GONÇALVES DA SILVA - ME inabilitado. Motivo: POR FALTA DE ANEXAR O BALANÇO PATRIMONIAL E INDICE CONFORME O EDITAL	
16/05/2022 15:58:22	ADJUDICADO		

**LOTE 60 - ADJUDICADO
LOTE 60**

VALORES UNITÁRIOS FINAIS

Item: 1	Unidade: kg	Marca: BONASA	Modelo: PEITO FRANGO
Descrição: Peito frango embalado			
Quantidade: 300	Valor Unit.: 14,90		Valor Total: 4.470,00

CLASSIFICAÇÃO

Razão Social	Num Documento	Oferta Inicial	Oferta Final	ME
1 MIX E DISTRIBUIDORA SOARES LTDA -ME	047 21.075.679/0001-58	22,50	14,90	Sim
2 G DA SILVA SOUSA	042 41.722.748/0001-85	22,50	14,94	Sim

DESCLASSIFICADOS

Razão Social	Num Documento	Oferta Inicial	Oferta Final	ME

INABILITADOS

Razão Social	Num Documento	Oferta Inicial	Oferta Final	ME
RONALDO GONÇALVES DA SILVA - ME	082 10.353.105/0001-88	22,50	15,90	Sim

MOVIMENTOS DO LOTE

04/05/2022 17:20:12	PUBLICADO		
05/05/2022 08:00:00	RECEPÇÃO DE PROPOSTAS		
16/05/2022 08:00:00	ANÁLISE DE PROPOSTAS		
16/05/2022 10:17:23	DISPUTA		
16/05/2022 10:17:23	LANCE	RONALDO GONÇALVES DA SILVA - ME (PARTICIPANTE 082)	22,50
16/05/2022 10:17:23	LANCE	G DA SILVA SOUSA (PARTICIPANTE 042)	22,50
16/05/2022 10:17:23	LANCE	MIX E DISTRIBUIDORA SOARES LTDA -ME (PARTICIPANTE 047)	22,50
16/05/2022 10:17:44	LANCE	G DA SILVA SOUSA (PARTICIPANTE 042)	22,00
16/05/2022 10:19:40	LANCE	MIX E DISTRIBUIDORA SOARES LTDA -ME (PARTICIPANTE 047)	21,80
16/05/2022 10:19:49	LANCE	G DA SILVA SOUSA (PARTICIPANTE 042)	21,50
16/05/2022 10:20:46	LANCE	MIX E DISTRIBUIDORA SOARES LTDA -ME (PARTICIPANTE 047)	21,20
16/05/2022 10:20:54	LANCE	G DA SILVA SOUSA (PARTICIPANTE 042)	21,10
16/05/2022 10:22:13	LANCE	MIX E DISTRIBUIDORA SOARES LTDA -ME (PARTICIPANTE 047)	21,00



**PREFEITURA MUNICIPAL DE CACHOEIRINHA - TO
CACHOEIRINHA-TO**

16/05/2022 10:22:30	LANCE	G DA SILVA SOUSA (PARTICIPANTE 042)	
16/05/2022 10:22:53	LANCE	MIX E DISTRIBUIDORA SOARES LTDA -ME (PARTICIPANTE 047)	20,99
16/05/2022 10:23:05	LANCE	G DA SILVA SOUSA (PARTICIPANTE 042)	20,98
16/05/2022 10:23:34	LANCE	RONALDO GONÇALVES DA SILVA - ME (PARTICIPANTE 082)	20,00
16/05/2022 10:23:54	LANCE	MIX E DISTRIBUIDORA SOARES LTDA -ME (PARTICIPANTE 047)	19,99
16/05/2022 10:24:06	LANCE	G DA SILVA SOUSA (PARTICIPANTE 042)	19,98
16/05/2022 10:24:39	LANCE	MIX E DISTRIBUIDORA SOARES LTDA -ME (PARTICIPANTE 047)	19,90
16/05/2022 10:25:03	LANCE	G DA SILVA SOUSA (PARTICIPANTE 042)	19,80
16/05/2022 10:25:24	LANCE	MIX E DISTRIBUIDORA SOARES LTDA -ME (PARTICIPANTE 047)	19,79
16/05/2022 10:25:24	PRORROGAÇÃO AUTOMÁTICA		19,75
16/05/2022 10:25:32	LANCE	G DA SILVA SOUSA (PARTICIPANTE 042)	
16/05/2022 10:26:15	LANCE	RONALDO GONÇALVES DA SILVA - ME (PARTICIPANTE 082)	19,70
16/05/2022 10:26:16	LANCE	MIX E DISTRIBUIDORA SOARES LTDA -ME (PARTICIPANTE 047)	18,50
16/05/2022 10:26:36	LANCE	G DA SILVA SOUSA (PARTICIPANTE 042)	19,65
16/05/2022 10:26:54	LANCE	RONALDO GONÇALVES DA SILVA - ME (PARTICIPANTE 082)	18,49
16/05/2022 10:27:03	LANCE	MIX E DISTRIBUIDORA SOARES LTDA -ME (PARTICIPANTE 047)	18,45
16/05/2022 10:27:09	LANCE	G DA SILVA SOUSA (PARTICIPANTE 042)	18,40
16/05/2022 10:27:18	LANCE	RONALDO GONÇALVES DA SILVA - ME (PARTICIPANTE 082)	18,30
16/05/2022 10:27:31	LANCE	G DA SILVA SOUSA (PARTICIPANTE 042)	18,20
16/05/2022 10:27:33	LANCE	MIX E DISTRIBUIDORA SOARES LTDA -ME (PARTICIPANTE 047)	18,10
16/05/2022 10:27:49	LANCE	RONALDO GONÇALVES DA SILVA - ME (PARTICIPANTE 082)	18,00
16/05/2022 10:28:04	LANCE	MIX E DISTRIBUIDORA SOARES LTDA -ME (PARTICIPANTE 047)	17,99
16/05/2022 10:28:14	LANCE	RONALDO GONÇALVES DA SILVA - ME (PARTICIPANTE 082)	17,98
16/05/2022 10:28:23	LANCE	G DA SILVA SOUSA (PARTICIPANTE 042)	17,90
16/05/2022 10:28:25	LANCE	MIX E DISTRIBUIDORA SOARES LTDA -ME (PARTICIPANTE 047)	17,50
16/05/2022 10:28:35	LANCE	MIX E DISTRIBUIDORA SOARES LTDA -ME (PARTICIPANTE 047)	17,80
16/05/2022 10:28:41	LANCE	G DA SILVA SOUSA (PARTICIPANTE 042)	17,40
16/05/2022 10:28:55	LANCE	MIX E DISTRIBUIDORA SOARES LTDA -ME (PARTICIPANTE 047)	17,30
16/05/2022 10:29:03	LANCE	G DA SILVA SOUSA (PARTICIPANTE 042)	17,20
16/05/2022 10:29:14	LANCE	RONALDO GONÇALVES DA SILVA - ME (PARTICIPANTE 082)	17,00
16/05/2022 10:29:25	LANCE	G DA SILVA SOUSA (PARTICIPANTE 042)	16,90
16/05/2022 10:29:38	LANCE	MIX E DISTRIBUIDORA SOARES LTDA -ME (PARTICIPANTE 047)	16,89
16/05/2022 10:29:50	LANCE	RONALDO GONÇALVES DA SILVA - ME (PARTICIPANTE 082)	15,99
16/05/2022 10:29:53	LANCE	G DA SILVA SOUSA (PARTICIPANTE 042)	15,90
16/05/2022 10:30:15	LANCE	G DA SILVA SOUSA (PARTICIPANTE 042)	15,98
16/05/2022 10:30:20	LANCE	MIX E DISTRIBUIDORA SOARES LTDA -ME (PARTICIPANTE 047)	15,50
16/05/2022 10:30:42	LANCE	MIX E DISTRIBUIDORA SOARES LTDA -ME (PARTICIPANTE 047)	15,80
16/05/2022 10:30:55	LANCE	G DA SILVA SOUSA (PARTICIPANTE 042)	15,40
16/05/2022 10:31:37	LANCE	MIX E DISTRIBUIDORA SOARES LTDA -ME (PARTICIPANTE 047)	15,30
16/05/2022 10:31:45	LANCE	G DA SILVA SOUSA (PARTICIPANTE 042)	15,20
16/05/2022 10:31:53	LANCE	MIX E DISTRIBUIDORA SOARES LTDA -ME (PARTICIPANTE 047)	15,00
16/05/2022 10:32:30	LANCE	G DA SILVA SOUSA (PARTICIPANTE 042)	14,95
16/05/2022 10:32:43	LANCE	MIX E DISTRIBUIDORA SOARES LTDA -ME (PARTICIPANTE 047)	14,94
			14,90



**PREFEITURA MUNICIPAL DE CACHOEIRINHA - TO
CACHOEIRINHA-TO**

16/05/2022 10:34:43 NOTIFICAÇÃO SISTEMA

O detentor da melhor oferta da etapa de lances é MIX E DISTRIBUIDORA SOARES LTDA -ME

16/05/2022 10:34:44 HABILITAÇÃO

16/05/2022 14:57:40 MANIFESTAÇÃO DE RECURSOS

16/05/2022 15:27:42 EM ADJUDICAÇÃO

16/05/2022 15:52:39 INABILITAÇÃO DE PARTICIPANTE PREGOEIRO

RONALDO GONÇALVES DA SILVA - ME inabilitado. Motivo: POR FALTA DE ANEXAR O BALANÇO PATRIMONIAL E INDICE CONFORME O EDITAL

16/05/2022 15:58:22 ADJUDICADO

**LOTE 61 - ADJUDICADO
LOTE 61**

VALORES UNITÁRIOS FINAIS

n: 1	Unidade: kg	Marca: frimesa	Modelo: frimesa
Descrição: Salsicha congelada			
Quantidade: 240	Valor Unit.: 10,00	Valor Total: 2.400,00	

CLASSIFICAÇÃO

Razão Social	Num Documento	Oferta Inicial	Oferta Final	ME
1 G DA SILVA SOUSA	005 41.722.748/0001-85	15,17	10,00	Sim
2 MIX E DISTRIBUIDORA SOARES LTDA -ME	065 21.075.679/0001-58	15,17	10,20	Sim

DESCCLASSIFICADOS

Razão Social	Num Documento	Oferta Inicial	Oferta Final	ME

INABILITADOS

Razão Social	Num Documento	Oferta Inicial	Oferta Final	ME
RONALDO GONÇALVES DA SILVA - ME	023 10.353.105/0001-88	15,17	11,00	Sim

MOVIMENTOS DO LOTE

04/05/2022 17:20:12	PUBLICADO		
05/2022 08:00:00	RECEPÇÃO DE PROPOSTAS		
16/05/2022 08:00:00	ANÁLISE DE PROPOSTAS		
16/05/2022 10:17:23	DISPUTA		
16/05/2022 10:17:23	LANCE	MIX E DISTRIBUIDORA SOARES LTDA -ME (PARTICIPANTE 065)	15,17
16/05/2022 10:17:23	LANCE	G DA SILVA SOUSA (PARTICIPANTE 005)	15,17
16/05/2022 10:17:23	LANCE	RONALDO GONÇALVES DA SILVA - ME (PARTICIPANTE 023)	15,17
16/05/2022 10:17:40	LANCE	G DA SILVA SOUSA (PARTICIPANTE 005)	15,00
16/05/2022 10:19:47	LANCE	MIX E DISTRIBUIDORA SOARES LTDA -ME (PARTICIPANTE 065)	14,80
16/05/2022 10:19:55	LANCE	G DA SILVA SOUSA (PARTICIPANTE 005)	14,50
16/05/2022 10:20:51	LANCE	MIX E DISTRIBUIDORA SOARES LTDA -ME (PARTICIPANTE 065)	14,20
16/05/2022 10:21:02	LANCE	G DA SILVA SOUSA (PARTICIPANTE 005)	14,10
16/05/2022 10:21:14	LANCE	MIX E DISTRIBUIDORA SOARES LTDA -ME (PARTICIPANTE 065)	14,00
16/05/2022 10:21:20	LANCE	G DA SILVA SOUSA (PARTICIPANTE 005)	13,50
16/05/2022 10:22:21	LANCE	MIX E DISTRIBUIDORA SOARES LTDA -ME (PARTICIPANTE 065)	13,40
16/05/2022 10:22:42	LANCE	G DA SILVA SOUSA (PARTICIPANTE 005)	13,30
16/05/2022 10:23:38	LANCE	RONALDO GONÇALVES DA SILVA - ME (PARTICIPANTE 023)	13,29
16/05/2022 10:24:00	LANCE	MIX E DISTRIBUIDORA SOARES LTDA -ME (PARTICIPANTE 065)	13,28

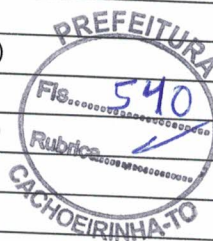

**PREFEITURA MUNICIPAL DE CACHOEIRINHA - TO
CACHOEIRINHA-TO**

16/05/2022 10:24:00	LANCE	G DA SILVA SOUSA (PARTICIPANTE 005)	13,00
16/05/2022 10:24:47	LANCE	MIX E DISTRIBUIDORA SOARES LTDA -ME (PARTICIPANTE 065)	12,99
16/05/2022 10:24:58	LANCE	G DA SILVA SOUSA (PARTICIPANTE 005)	12,98
16/05/2022 10:26:09	LANCE	MIX E DISTRIBUIDORA SOARES LTDA -ME (PARTICIPANTE 065)	12,95
16/05/2022 10:26:09	PRORROGAÇÃO AUTOMÁTICA		
16/05/2022 10:26:19	LANCE	RONALDO GONÇALVES DA SILVA - ME (PARTICIPANTE 023)	12,00
16/05/2022 10:26:51	LANCE	G DA SILVA SOUSA (PARTICIPANTE 005)	11,90
16/05/2022 10:27:06	LANCE	RONALDO GONÇALVES DA SILVA - ME (PARTICIPANTE 023)	11,70
16/05/2022 10:27:14	LANCE	MIX E DISTRIBUIDORA SOARES LTDA -ME (PARTICIPANTE 065)	11,85
16/05/2022 10:27:24	LANCE	G DA SILVA SOUSA (PARTICIPANTE 005)	11,65
16/05/2022 10:27:42	LANCE	MIX E DISTRIBUIDORA SOARES LTDA -ME (PARTICIPANTE 065)	11,60
16/05/2022 10:27:54	LANCE	RONALDO GONÇALVES DA SILVA - ME (PARTICIPANTE 023)	11,50
16/05/2022 10:28:28	LANCE	G DA SILVA SOUSA (PARTICIPANTE 005)	11,40
16/05/2022 10:29:20	LANCE	RONALDO GONÇALVES DA SILVA - ME (PARTICIPANTE 023)	11,30
16/05/2022 10:29:31	LANCE	G DA SILVA SOUSA (PARTICIPANTE 005)	11,20
16/05/2022 10:29:54	LANCE	RONALDO GONÇALVES DA SILVA - ME (PARTICIPANTE 023)	11,00
16/05/2022 10:30:06	LANCE	G DA SILVA SOUSA (PARTICIPANTE 005)	10,90
16/05/2022 10:31:09	LANCE	MIX E DISTRIBUIDORA SOARES LTDA -ME (PARTICIPANTE 065)	10,85
16/05/2022 10:31:37	LANCE	G DA SILVA SOUSA (PARTICIPANTE 005)	10,50
16/05/2022 10:32:01	LANCE	MIX E DISTRIBUIDORA SOARES LTDA -ME (PARTICIPANTE 065)	10,40
16/05/2022 10:32:20	LANCE	G DA SILVA SOUSA (PARTICIPANTE 005)	10,30
16/05/2022 10:32:36	LANCE	MIX E DISTRIBUIDORA SOARES LTDA -ME (PARTICIPANTE 065)	10,20
16/05/2022 10:32:50	LANCE	G DA SILVA SOUSA (PARTICIPANTE 005)	10,00
16/05/2022 10:34:50	NOTIFICAÇÃO SISTEMA		
O detentor da melhor oferta da etapa de lances é G DA SILVA SOUSA			
16/05/2022 10:34:50	HABILITAÇÃO		
16/05/2022 14:57:40	MANIFESTAÇÃO DE RECURSOS		
16/05/2022 15:27:42	EM ADJUDICAÇÃO		
16/05/2022 15:52:39	INABILITAÇÃO DE PARTICIPANTE PREGOEIRO		
RONALDO GONÇALVES DA SILVA - ME inabilitado. Motivo: POR FALTA DE ANEXAR O BALANÇO PATRIMONIAL E INDICE CONFORME O EDITAL			
16/05/2022 15:58:22	ADJUDICADO		



PREFEITURA MUNICIPAL DE CACHOEIRINHA - TO
CACHOEIRINHA-TO

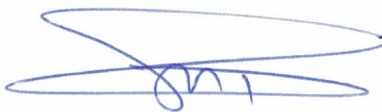

AUTORIDADE: PAULO MACEDO DAMACENA



PREGOEIRO: LUANA NOGUEIRA LOPES



MEMBRO DE EQUIPE DE APOIO RAIMUNDO PEREIRA DE SOUSA CORTEZ

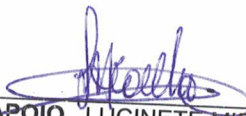

MEMBRO DE EQUIPE DE APOIO LUCINETE MIRANDA ALMEIDA COELHO

